

3380
1-6-1936

Ill.mo Sig. Podestà

R I B E R A .

*Podestà
Cassaro*

Il sottoscritto chiede a V.S. Ill.ma l'autorizzazione a poter sopraelevare alcuni locali retrostanti la Chiesa Madre, per come segnato negli annessi disegni. In detti lavori verrà fatto ~~usa~~ solo ed esclusivo uso di materiali locali.

Data la necessaria urgenza dei nuovi locali prego la S.V. Ill.ma far decidere con cortese sollecitudine la presente.

Con osservanza

Ribera, 30/5/1936. XLV

Pro. Pietro Castellano

*Ne' lavori di cui alla present domanda
verranno adoperati esclusivamente
materiali locali.*

Ribera 30-5-1936 XLV

Geom. Natale Motta

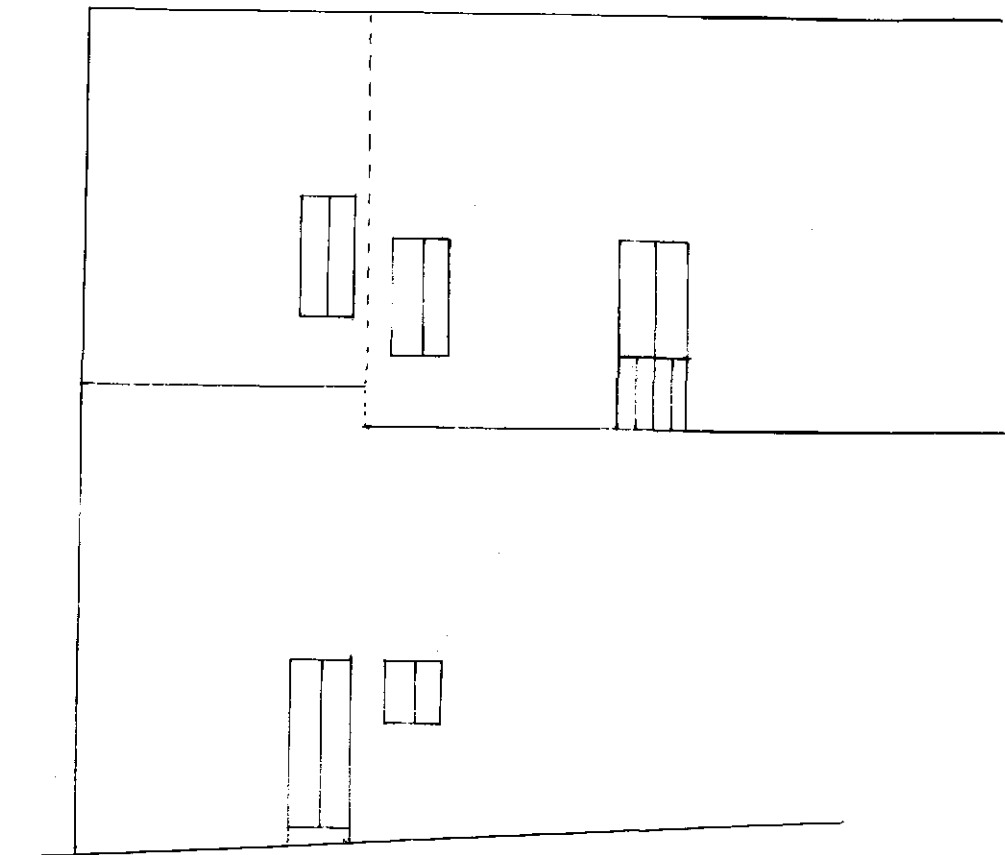

PROSPETTO in Via Guastalle

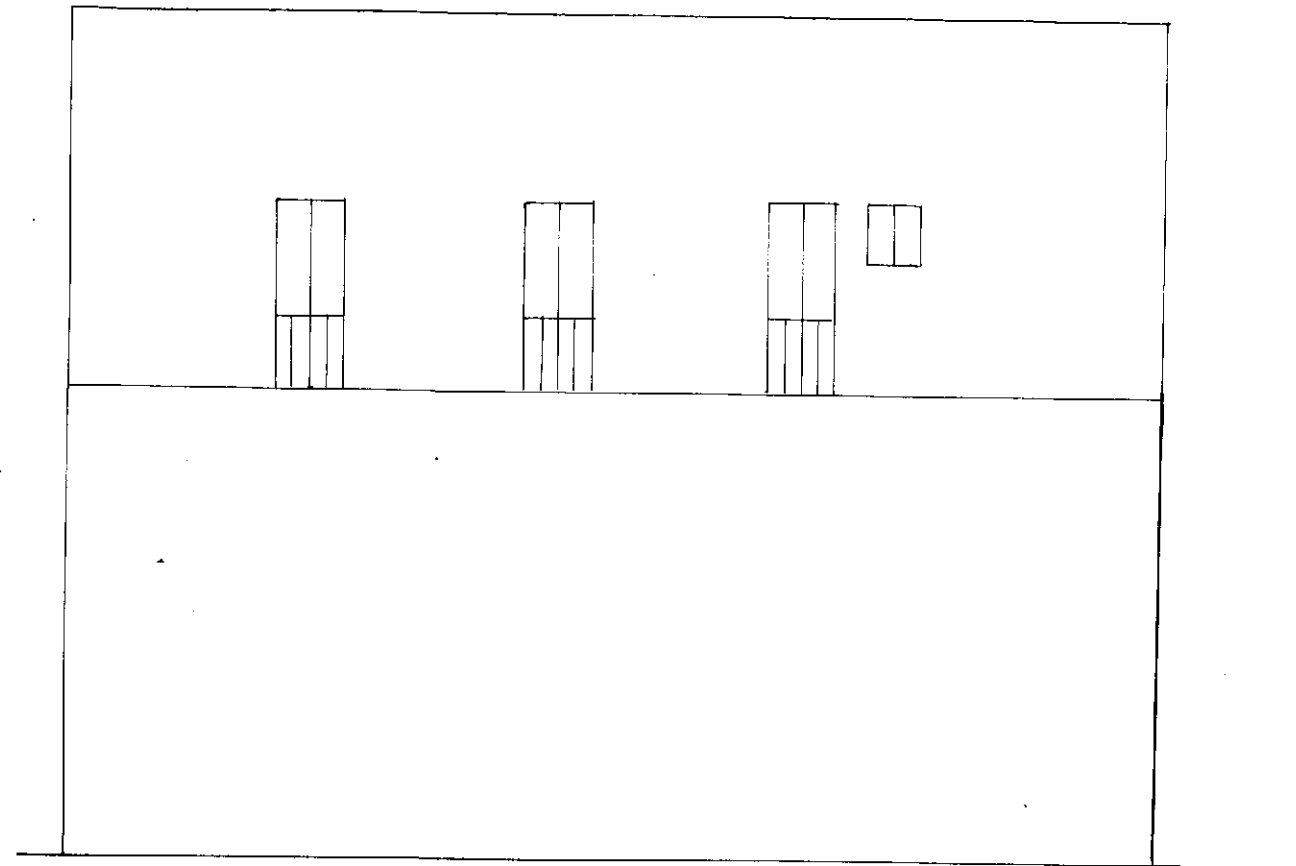

PROSPETTO in Via Alloro.

Scale $\frac{1}{100}$

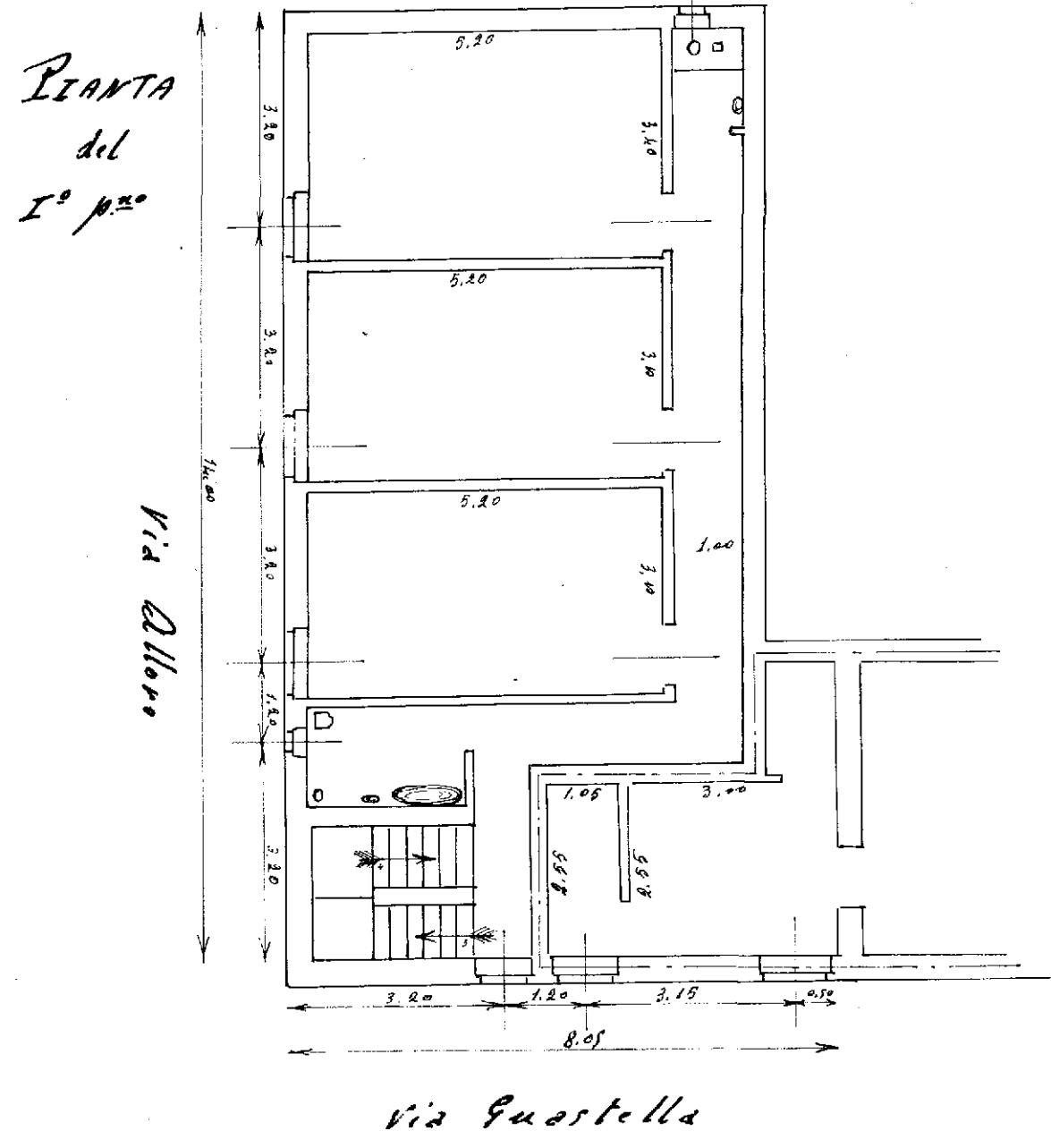
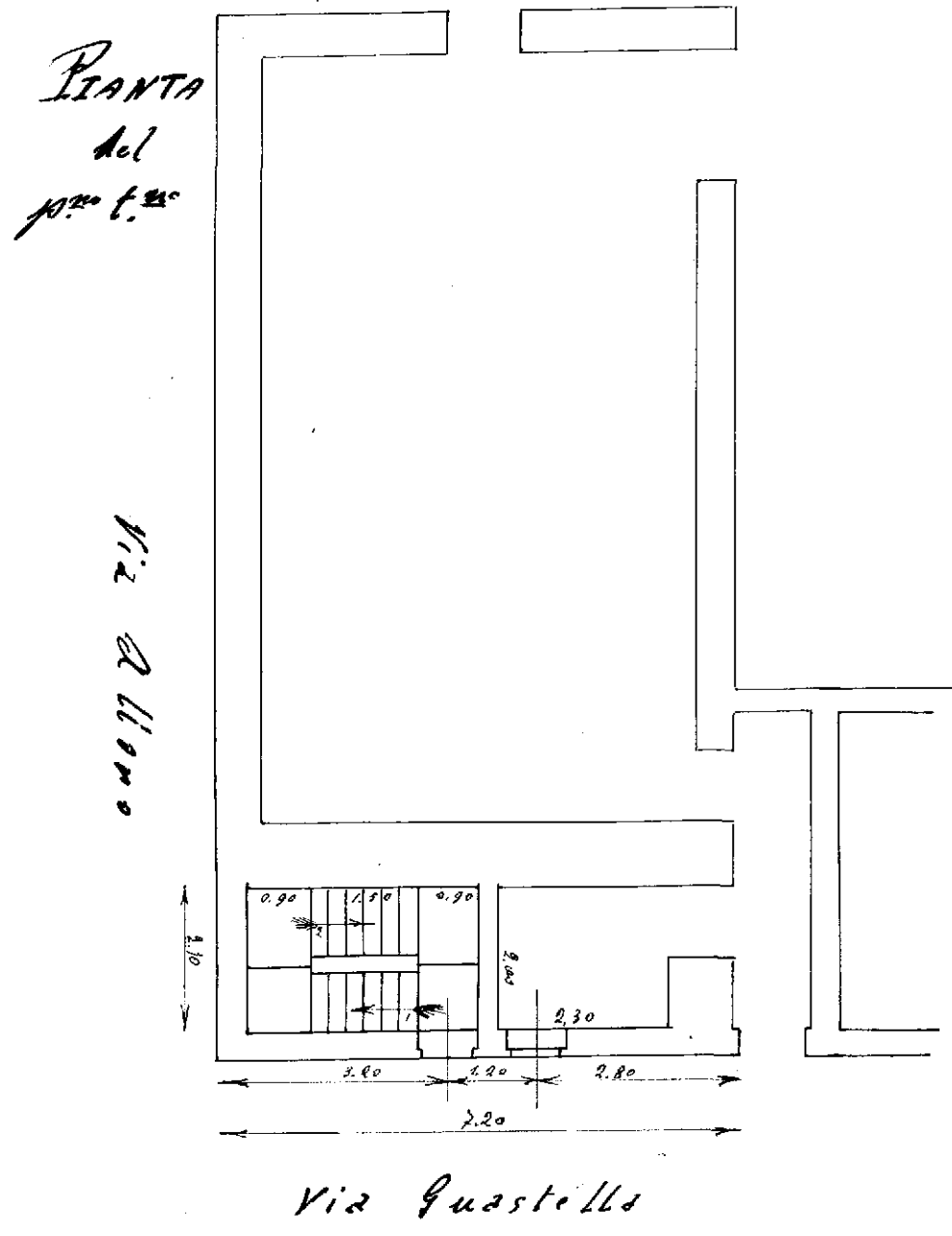

Arch. 29-5-920XV