



9/25/1943

Miceli Anna  
Posto Canale

Al Sig. P.  
Sindaco del Comune di  
Ribera

58/43

Miceli Anna, proprietaria di due  
lotti edificabili nella zona Canale,  
fa istanza affinché venga consenti-  
ta la recinzione di detto terreno  
con un muro di cinta questo lo  
avuto designo per affisso giudicato del  
Geom. Pro Archimede S. Marco

Con osservanze

Ribera, 8/10/1943.

Miceli Anna

104	103	102	101	96	95	88	82
		98	97				

Miceli Anna

Miceli Anna

Miceli Anna

Miceli Anna

Miceli Anna

12

Scala 1:100

Prospetto

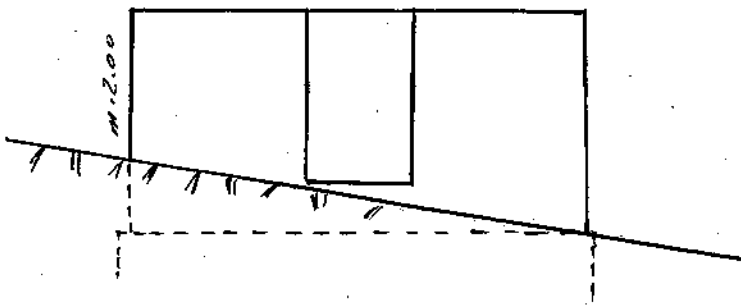

Pianta

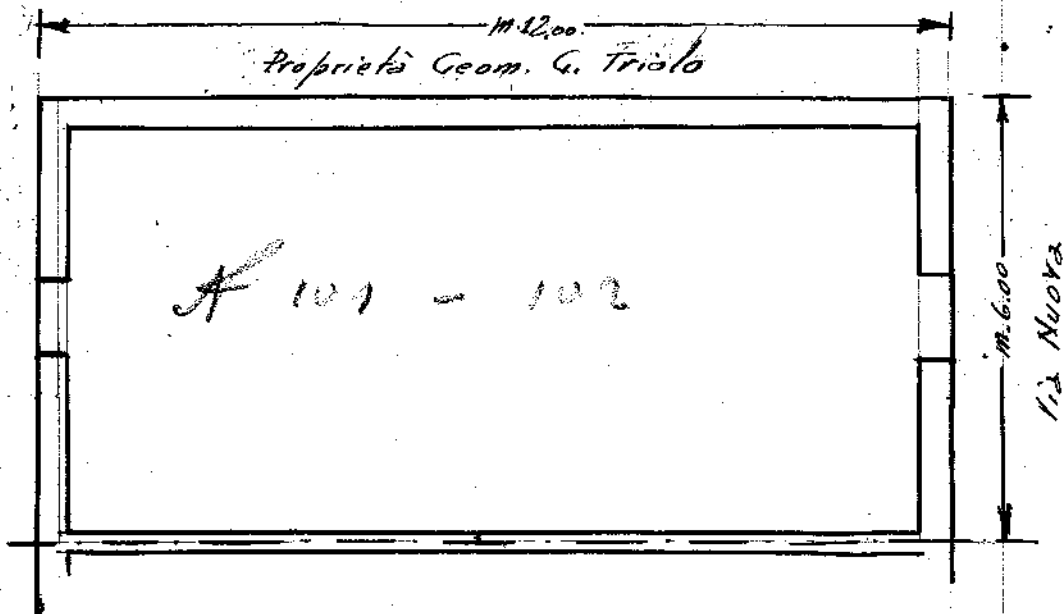

*Genio*