

Pal d 1934

Comune di' Pilecia

#195 #195

L'anno Mille novecentotrentatré XII il giorno
di otto del mese di Novembre e nell' Ufficio
di segreteria del Comune di' Pilecia.

Il Podestà

del comune perito, assistito dall'inserviente
segretario capo;

Vista la deliberazione della Commissione Edilizia
in data tre di Novembre 1933-XII che approvò
la concessione ~~in~~ ~~virtù~~ del sig. Dott. Felice
Vella del esodoletto sito all' estremo ovest
di Via Duomo, ~~confronto con il~~

Vista la domanda del sig. Dott. Felice Vella
Visto il parere favorevole del sig. Ufficiale Municipale
Visto lo sviluppo del terreno del comune

Per questo quindi si è dato tale provvedimento per
motivi di igiene e di pubblica sicurezza.

Delibera

Di emanare l'equivalente fatto della stessa.

Nel ~~esodoletto~~ sito all' estremo ovest della
Via Duomo n. 73, 12 rivedendosi con
reparato atto di provvedere alla concessione
del suddetto spazio dopo che la On. G. P.
della ^{va} ne avrà dato l'approvazione.

N 16/5/934 Data in Pilecia il 10/11/33

Firmato: Il Podestà Giovanni Fauria -
Il Regretario Carlo Grassi. Perugia.

Certificato di pubblicazione

Il presente verbale è stato pubblicato per
affissione all'Albo pretorio del Comune
di giorno e visto
ininterrottamente affisso fino al giorno
. e contro esso

Per me li

Ribera, li 27/ 11/ 1933 A.XII.

Il Segretario Capo

Visto: Il Podestà

Handwritten signature

[Faint, mostly illegible typed text, likely a letter or official document]

Municipio di Pietera

Disegno planimetrico del cortile sito all'estremità ovest di Via Duomo

Scala 1:200

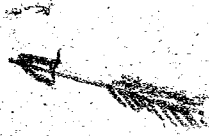

Via Duomo

Via Saponeria

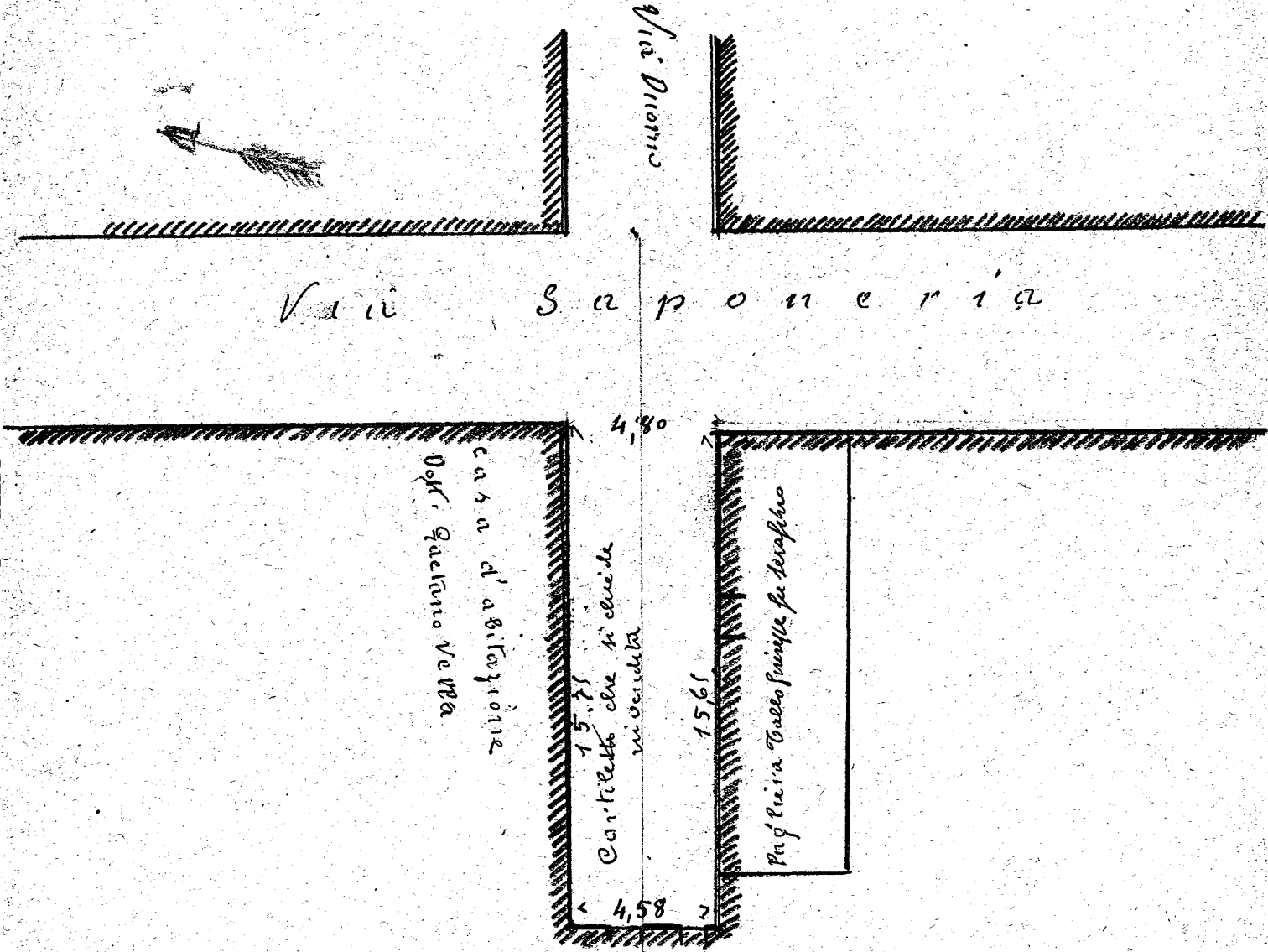

Disegnato Dott. Gaetano Vella

Attesto li 19/11/1977

M. Tommaso

[Signature]

[Signature]

[Signature]