

Ill^{mo} Signor Podestà del Comune
di Pibera

Il sotto scritto prega la S. V. Ill^{ma} perché
voglia concedere la fabbricazione di due case
sul primo piano, le due case saranno di
m. 5 con 4.50 di larghezza.

Il fabbricato s'innalza in via Palma n. 4.
E' prego la S. V. Ill^{ma} di
metterlo in deliberazione
con Essequio.

Bonattino Grolardo

Pibera 4 Marzo 1931

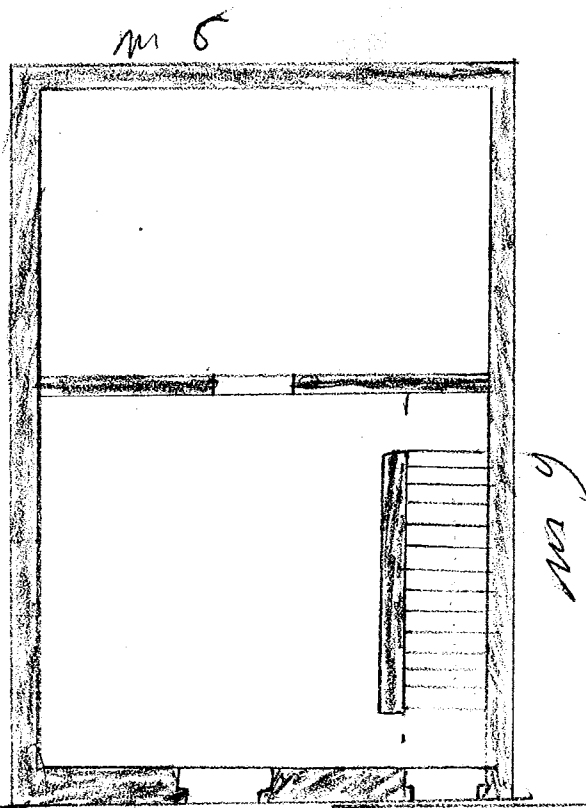

Via Palma n. 5