

Il mio figlio Pietro
Comune di

Ribera

Il sottoscritto, Gatto Carmelo fu Giuseppe chiede alla
S.V. l'autorizzazione di potere costruire due pagliere
nella spazio libero di sua proprietà sito nel Corp.
Francisco Crispi, contrada Canals dell'abitato di Ribera.
Ribera, li 26-3-1942.XX-

Gatto Carmelo fu Giuseppe

5/47

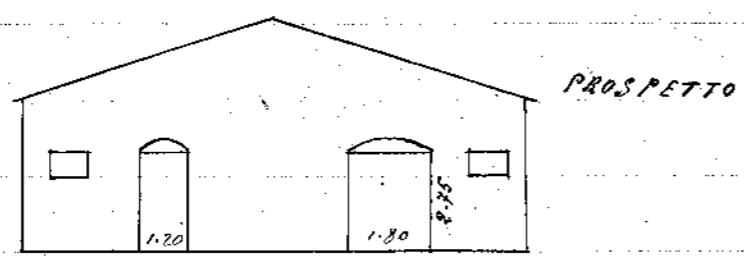

Cotto S. No. Cristof.

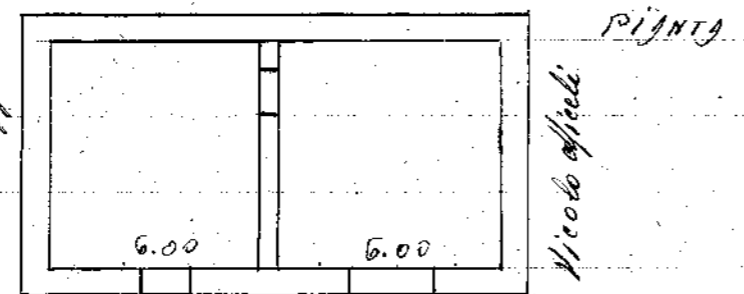

Cotto S. No. Cristof.

Vicolo Bugge

Vicolo afficeli

Vicolo Bugge

Cotto S. No. Cristof.

Vicolo afficeli

Relazione

Prendo pretesto al rilascio dello spazio libero di proprietà del Sig. Carlo Carmelo Sio in Corp. S. Francesco Cristof., allo scopo di creare due ambienti adatti per un agricoltore ho progettato la costruzione di due vani da adibire a deposito di paglia e di attrezzi agricoli.

I vani saranno formati con la costruzione di tre muri di cui due nei vicoli Bugge e afficeli e uno nel Corp. S. Francesco Cristof.

I muri saranno formati di tufo arenaceo e malta comune. internamente i due vani saranno tappezzati provvisoriamente allo stato rustico. Il tetto sarà formato di travi canon e tegole curve di argilla.

Liberato, li 24-3-942. XX

Il Tecnico
Giov. Michele Spurio



2615 S

ora 6/63

Sp. Sig. Saverio
del Comune
Ribera

Ors
Gatto Giuseppe
Ors
Gatto Mariano

Il sottoscritto, Gatto Carmelo fu Giuseppe chiede
alla S. S. l'autorizzazione di potere costruire
due pagliere nello spazio libero di sua proprietà
sito nel Corso Saverio Ceppi, contada
causale dell'abitato di Ribera.

8209-211

Ribera, li 26-3-1953 - xx

Gatto Carmelo fu Giuseppe

10/11

Coperto da Valle

UFFICIO DI CANTIERI
27 MAR 1953
Protocollo N. 2330
Clas. 1953

COMUNE DI RIBERA
Nulla osta
in linea 1322/53
27 MAR. 1953
IL SINDACO COMUNALE
9/11

2/2

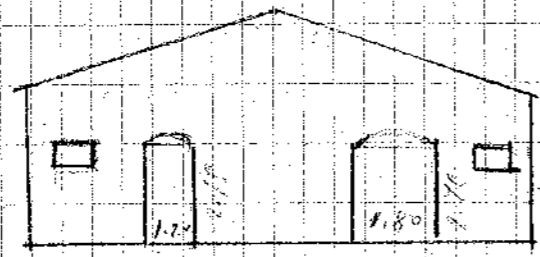

Casa Francesco Crispi

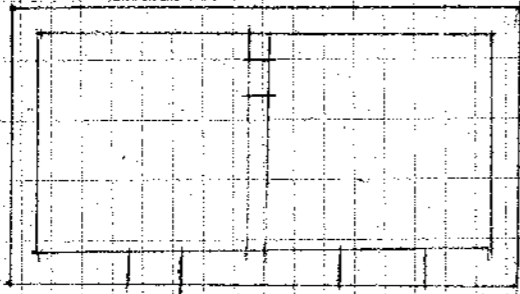

Casa Francesco Crispi

Muro Budge

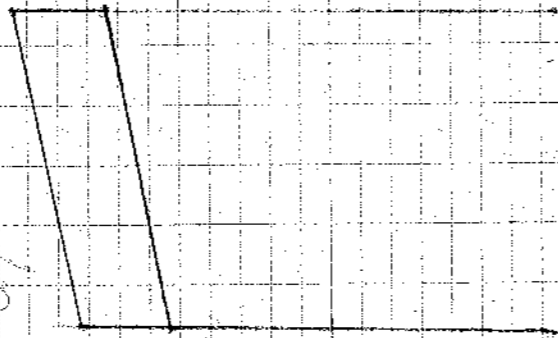

Muro Budge

Relazione

Prevedo prodotto al rilievo dello spazio libero di proprietà del signor Carlo Casarolo 4/10 in Corp. Francesco Crispi, allo scopo di creare due ambienti adatti per uso agricolo ho progettato la costruzione di due stabi da adibire a deposito di paglia e di attrezzi agricoli.

I stabi saranno formati con la costruzione di tre muri di cui due nei locali Budge e Nicoli e uno nel Corp. Francesco Crispi.

I muri saranno formati di tegole arcuate e malta comune. indifferentemente i due stabi saranno lapidei preferibilmente allo stato rustico - il letto sarà formato di travi carate e tegole curve di argilla.

Pinerolo, li 24.3.1948. XX°

Il Geom. Michele Spurio