

1/11/96 Federico Zucchi

Al mio Signor
Padre

Padre

Il sottoscritto Paolo Zucchi si permette
rivolgere istanza alla S. P. A. di Roma affinché
venga esecuzionato l'atto di potere
demolire e ricostruire un piccolo edificio
se della cap di sua proprietà, ora
in Via Chiveri in conformità del
disegno apposto dal geometra Michel
d'Antonio

Robbia, li 14. 8. 95 XIV

Caro Osservanza
Paolo Zucchi

A. L. L. L. L.
C. L. L. L. L.

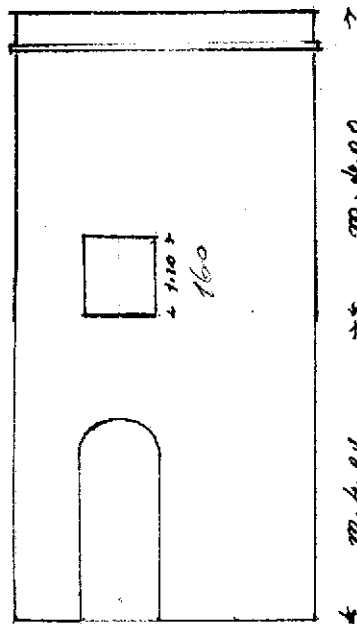

Via Oliva

Scala 1:50