



45/45

h/
g/

ALLA COMMISSIONE EDILIZIA DEL COMUNE DI

R I B E R A

Smeraglia Giuseppe fu Michele, proprietario del suolo edificabile, sito in via Gioglio, n/ri 199 e 201 della pianta e cioè foglio II, particelle 445 del catasto, chiede l'autorizzazione a potere fabbricare dei vani terrani, come risultano nel retro disegno.

Si fa presente che il prospetto sulla via nuova avrà le stesse caratteristiche di quello sulla via Gioglio.

Tali vani saranno adibiti a pagliera ed eventualmente a deposito di attrezzi agricoli.

Ribera, 30 aprile 1945

Smeraglia Giuseppe

12
6

21/22

PIANTA PLANIMETRICA

1:200

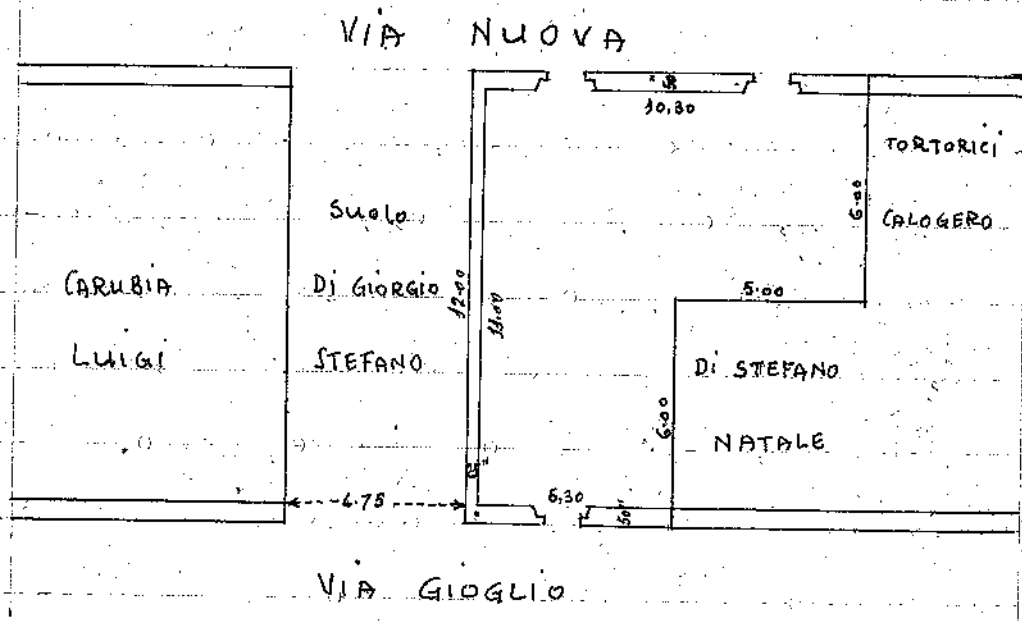

PROSPETTO DI VIA GIOGLIO

1:200

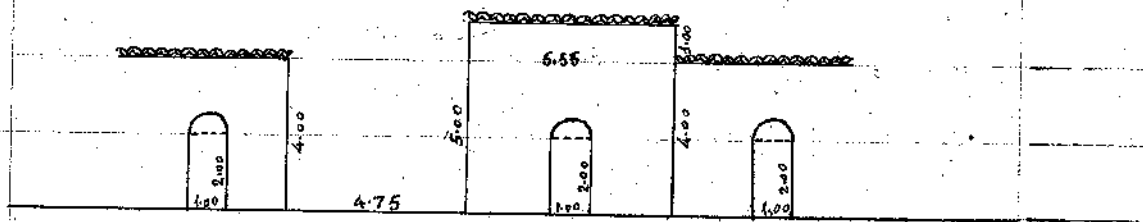

Ribera, 30 aprile 1945
 Leon. Giuseppe Notte