



2/1

2/1
9/11/44

13/44

Lettera Sig. Sindaco

Pibera

Il sottoscritto, Di Carlo Antonio proprietario
della casa sita in Via Nazionale e Via
Gaetano Guillefiori in oltre istava alla
S. V. affinché voglia autorizzarlo a
collocare il balcone esterno all'aperto
in detta casa esistente nella Via Gaetano
Guillefiori N° 13 - conforme al disegno
del geom. Michele D'Amico,
Pibera, 1-5-1944.

Di Carlo Antonio

12/1/19

Relazione

Il signor G. Carlo Giuliano proprietario della casa sita in Via Gaetano Millefiori della abitazione di R. 122, ha a suo tempo costruito il vano a primo piano col piano del pavimento all'altezza del vano della casa attigua. Di conseguenza chiede che sia autorizzato di collocare il balcone allo stesso piano di quello esistente nella casa attigua. non ostante che l'altezza del piano terra rispetta inferiore a quella prospetta. Trattandosi di una strada secondaria e che le condizioni dei luoghi impongono di non potere occupare allo stesso della edilizia e ritenuto che si rispettano le condizioni esistenti salvaguardando l'estetica, nulla ostante a che la Commissione autorizzi il richiedente a collocare il balcone nel vano a primo piano della casa di sua proprietà.

Il Perito
 Geom. Michele D'Amico

Scala 1:100-

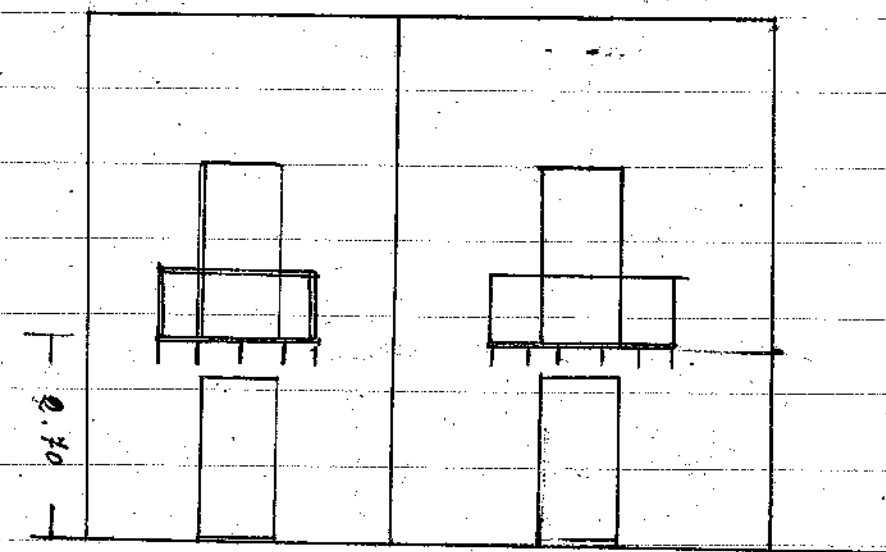

VIA GAETANO MILLEFIORI

Il Perito
 Geom. Michele D'Amico