

33/40

22/11/1940

5  
Respon

COMMISSIONE EDILIZIA

8 RIBERA

ORLANDO Gerlando fu Giuseppe Antonio

chiede l'autorizzazione a poter praticare nel prospetto delle proprie case sita in Corso Umberto 1°, nel apertura a p.t. e n.l. finestra al p.1° per come indicate nell'accluso disegno prospettico.

Ribera, 10/10/1940. XVIII

*Gerlando Gerlando*

Scala  
1/100

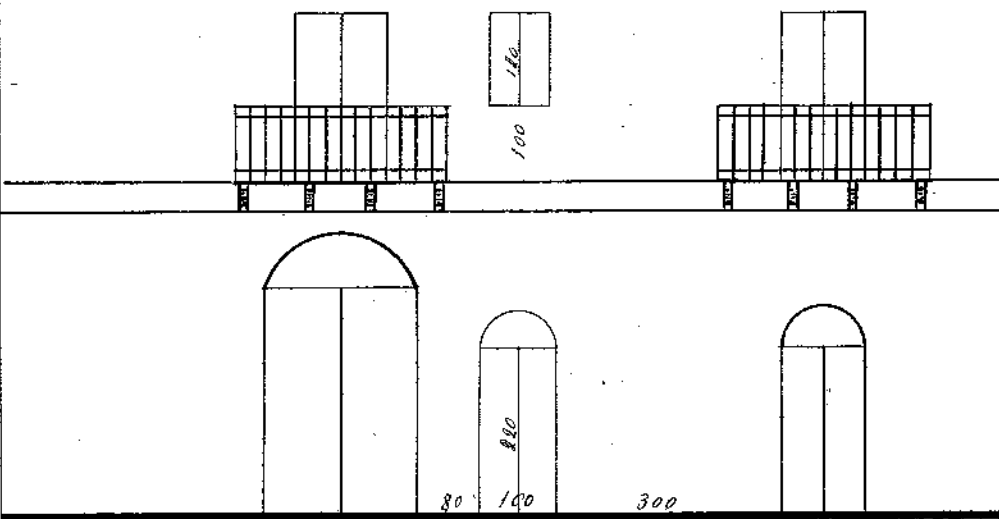

PROSPETTO

Corso Umberto I

M. Per 10-10-94031111

Gen. N. de M. 9

M U N I C I P I O .                      D I                      R I B E R A

=====

OGGETTO = COPIA DELLA DELIBERAZIONE DELLA COMMISSIONE EDILIZIA  
DEL 22 NOVEMBRE 1940 = XIX .

=====

SIG. ORLANDO GERLANDO FU GIUSEPPE

CORSO UMBERTO I

RIBERA

=====

Vi comunico che la Commissione Edilizia,  
circa la Vs/ domanda, con deliberazione del 22/XI/1940 = XIX ,  
à deliberato quanto segue;

(( Respingere l'istanza inoltrata da Orlando Gerlando fu Giuseppe  
per praticare una apertura a piano terreno ed una finestra a I°  
piano sul prospetto della casa di sua proprietà , sita in Corso  
Umberto I° , perché le nuove opere deturperebbero in modo irropa-  
rabile la linea architettonica dell'insieme dell'edificio.))

Ribera li 28 Novembre 1940 = XIX .

Il Commissario Prefettizio

Copia della presente é stata notificata al Sig. Orlando Gerlando fu  
Giuseppe consegnandola a mano della moglie

Ribera li 29-11-1940

Il Messo Comunale

*[Handwritten signature]*