

Ill<sup>mo</sup> Signor Lodovico del Comune  
di

Ribera.

Il sottoscritto, Marchese Giuseppe fu Carlo fa  
istanza alla S. V. Ill<sup>ma</sup> affinché l'esperienza  
deberla autorizzare a fabbricare la casa di sua  
proprietà, sita nella Via Mercato.

Per tanto alliga la pianta ed il prospetto  
da cui si ritrae che le opere saranno costruite  
conformemente alle norme dell'art. 100  
e a quelle dell'edilizia.

Con devota osservanza

Marchese Giuseppe fu Carlo

Ribera, li 20 - Dicembre 1930

PROSPETTO

Scala  
-1:50-

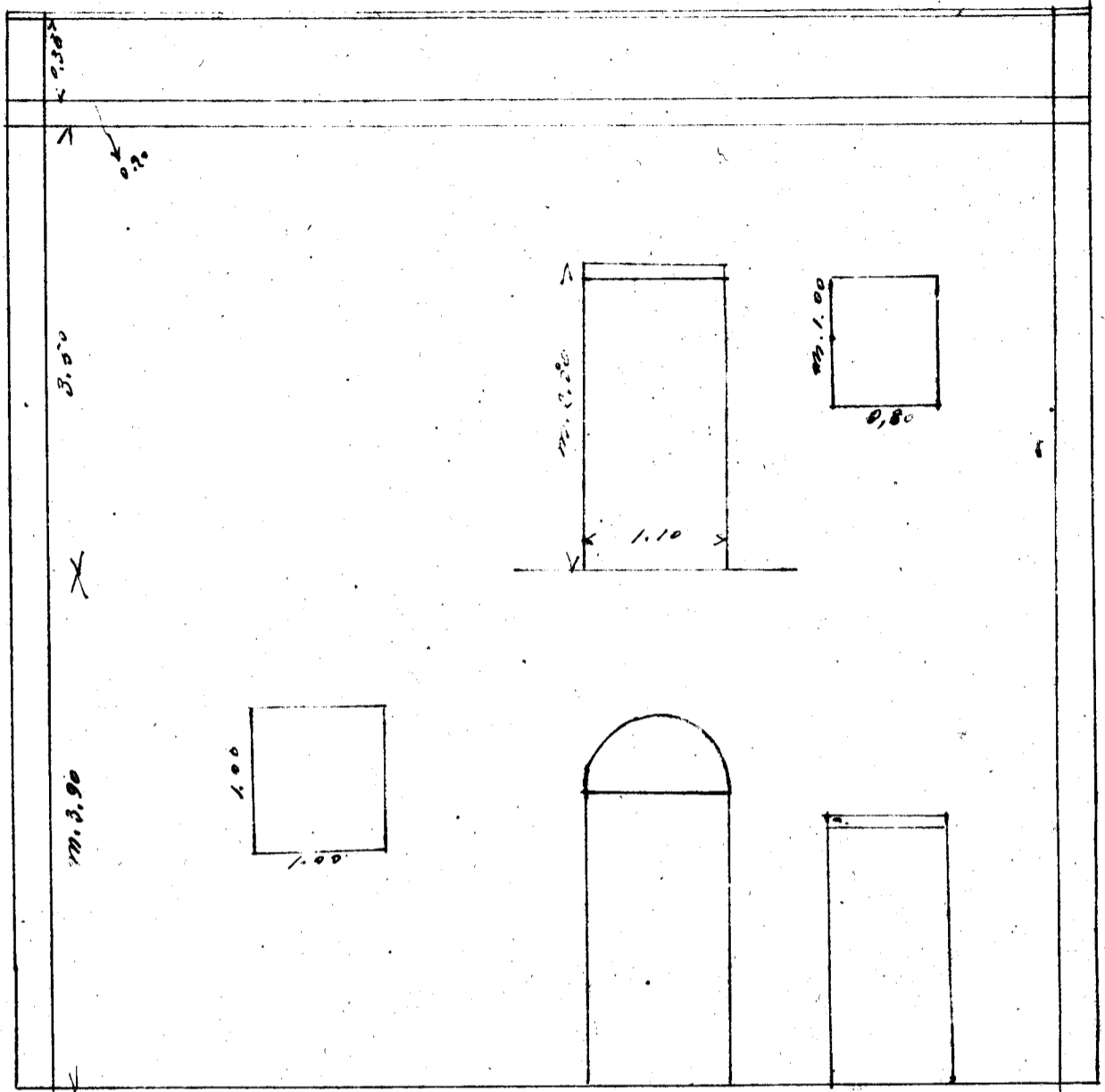

1<sup>o</sup> PIANTA

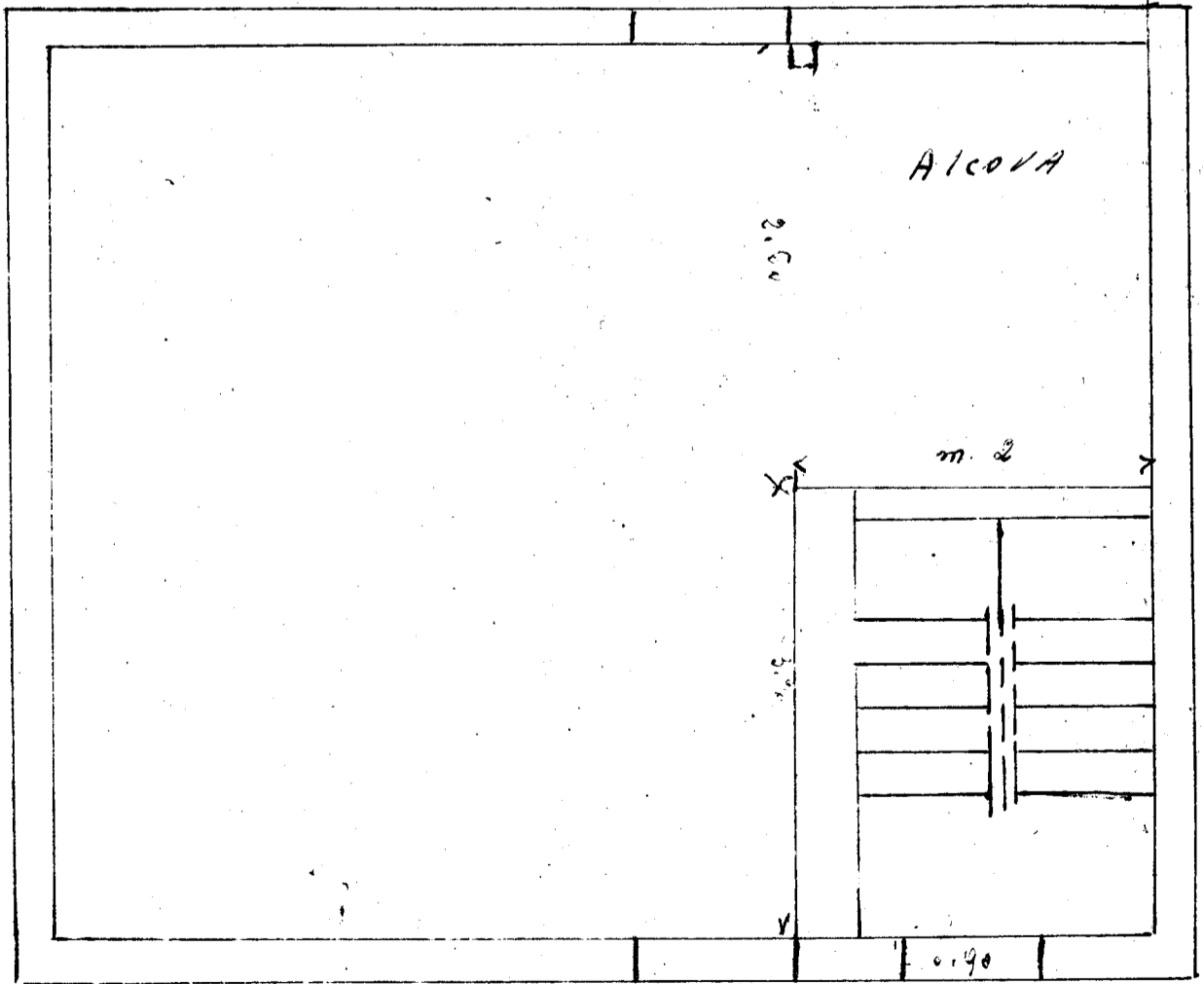

VIA MERCEATE