

24/X/1935

Ill.mo sig. Podestà

RIBERA.

La sottoscritta Buttafuoco Carmela fu Benedetto chiede a V.S.ILL.ma l'autorizzazione a poter iniziare i lavori, per la formazione di una nuova apertura prospettante in via Scilla, per la collocazione di un gradino e per la collocazione sul prospetto di un camino.

si accoglie
gd

Unisce pertanto i relativi disegni regolarmente firmati.

Con osservanza

Ribera, 21/8/1935. X111

Segno di Dio + e di Buttafuoco Carmela

Scala $\frac{1}{100}$

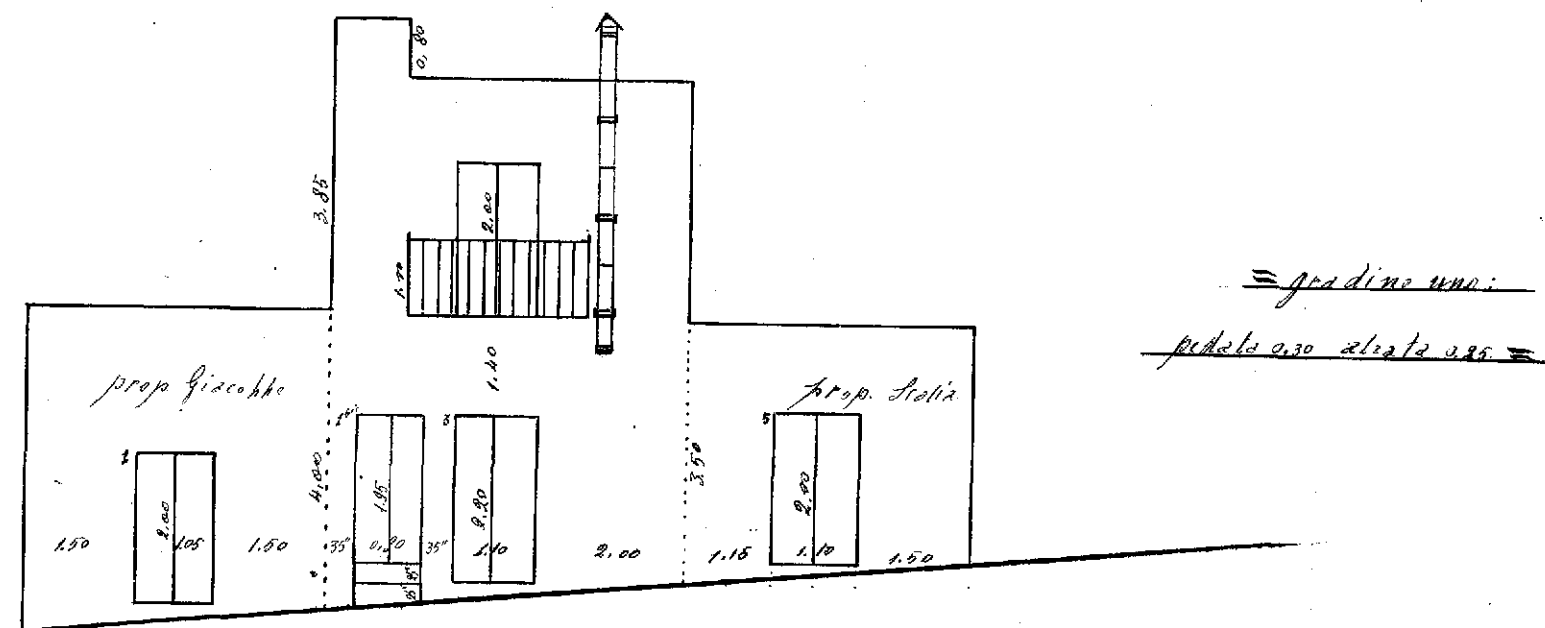

PROSPETTO in Via Scilla.

21/8/1957
N. M. M.

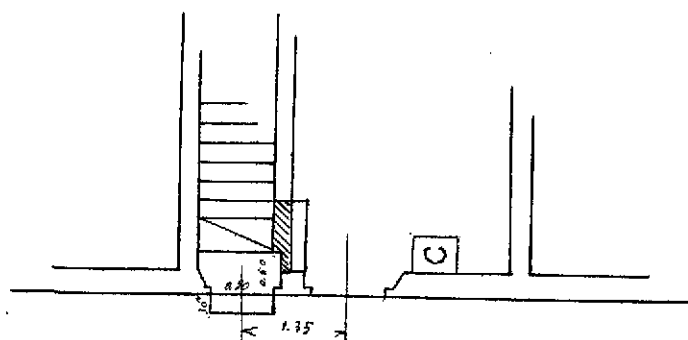

PIANTA - Via Scilla

Plan. N. M.