

45/42

35/42

Ill^{mo} Sig. Podestà
Del Comune di
Ribera

Il sottoscritto Ludovico Alfonso d'Incecco
si prega accusare la presente domanda
alla S. V. M^{ma} affinché voglia accordargli
la facoltà di poter costruire una casa a
pianterreno per uso pagliera sul nolo del
fondo denominato "Villa Imbella", posto
nelle vicinanze di questo circo Ospedale "F.lli
Parsifiano", e segnata col N° 50 nel Piano
Regolatore approvato da cotesta Commissione
Edilizia -

Tale costruzione sarà conforme ai qui appresi
disegni -

Si obbliga il sottoscritto a non adoperare, per
tale costruzione, cemento e ferro, ma soltanto
materiali autoctoni -

(con ogni osservazione).

Ribera, 20 Maggio 1942 - XX

Dev^{to}

+ Ludovico Alfonso

Relazione -

La casa pagliera da costruirsi giusta i
qui appresso disegni, sarà costruita tutta
con caucci di tufo arenaceo delle cave locali,
e malta di calce grassa e sabbia di casa -

La tettoia di copertura sarà formata da
travi di pino bianco, reticolato di canne e
tegole curve comuni -

La porta sarà in legno di pino bianco -

Il pavimento ~~sereno~~ sarà in mattoni di
argilla cotta -

Per tale costruzione saranno usati ma-
teriali antichici, con assoluta assenza di
cemento e ferro -

Ribera, 20 Maggio 1962 - XX

H. Pecunio:

Ing. Pietro Abate

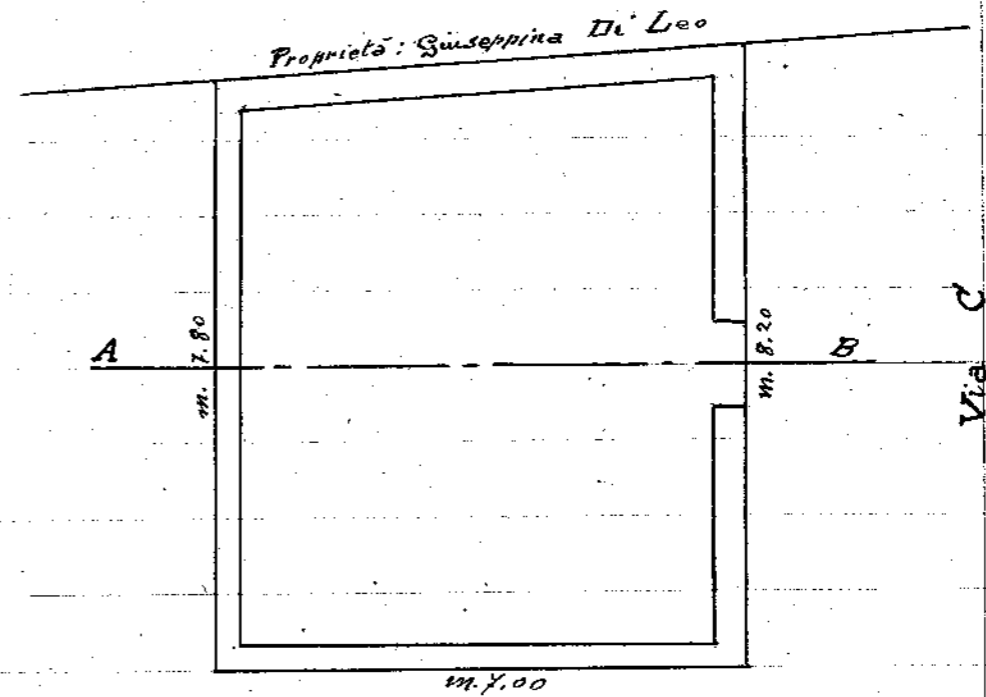

Pianta

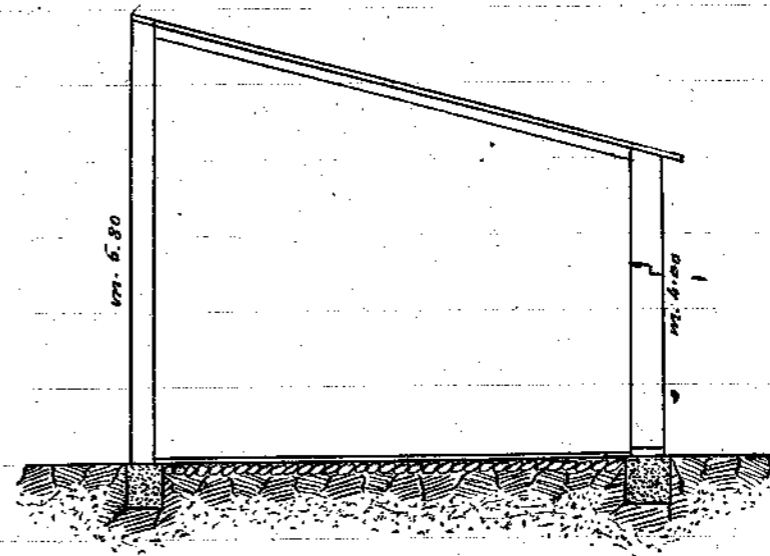

Sezione - A - B.

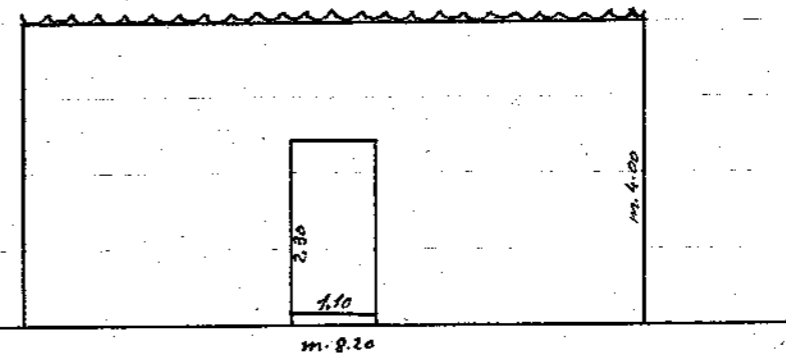

Prospetto

(Scala = 1:100)

Ing. Pietro Abate