



2160

131 27/1/94

Appl. Carmelo

Commissione Esig.

P. Esig.

Appl. Carmelo fu il primo
che si interessò a poter
continuare nella propria
pubblica attività in
una casa propria con
recinto.

In merito a tale questione
gli venne elidito l'indiviso
per un solo titolo emesso
dal Comune di Brindisi
che ha relativa planimetria
dei luoghi in pubblica copia.

Brindisi 9-12-1940 - XIX

Appl. Carmelo

UFFICIO DEL GENIO CIVILE		
ABRIGENTO		
EG. 10. 1940		
Ricevuto N.°		
11	11	Fasc.



Agrigento, 27 GEN 1941

MINISTERO DEI LAVORI PUBBLICI

AL COMUNE DI

Provveditorato alle Opere Pubbliche
CON SEDE IN PALERMO

R I B E R A

Corpo Reale del Genio Civile
UFFICIO DI AGRIGENTO

Prot. N. 9169

Risposta al foglio N. 9711
del 4 dicembre 1940

Allegati N. Uno

OGGETTO Comune di Ribera.- Domanda Ditta Aprile Carmelo per costruzione edilizia.

Esaminata la domanda 3/12/1940 con la quale la Ditta Aprile Carmelo fu Stefano chiede l'autorizzazione a poter costruire una pagliera in territorio di Ribera Via Nuova, nulla osta a norma dell'art.5 del R.D. Legge 19/6/1940 numero 913 e circolare N°28157 del 26/9/1940 allo inizio della costruzione in parola con esclusione dell'impiego di cemento e ferro e altri metalli non autarchici.

Restituisco la domanda stessa.

L'INGEGNERE DIRIGENTE

Salvatore...

"DIO SALVI IL DUCE,,

Prot. N. 9711

Ribera, 4 Dicembre 1940

M. Minerva

Cat. _____ Classe _____



(Anno XIX)

COMUNE DI RIBERA

PROVINCIA DI AGRIGENTO

Ufficio di _____

Risposta al foglio _____

del _____ N. _____

Foglio di trasmissione al Corpo Reale del
Genio Civile
Sezione

ALLEGATI		SCOPO DELL'INVIO
Num.	DESCRIZIONE	
1	Bonifica di Spile Cassale in Rifuso, con la sezione e dirigenti	Per il nulla osta a norma del R. D. Legge 19-5-1910 N. 912 e circolo N. 28114 del 26/11/1940

IL POBESIA *[Signature]*

0115

Restauri

Progetto di costruzione rurale essendo il proprietario un agricoltore coltivatore di ulivo.

Si adopereranno i seguenti materiali: coccia di tufo arenario della casa di S. Maria e malta di calce grassa e sabbia della stessa casa per la struttura muraria - Battol. Calcei per il mulo. Travi di pino larice e tegole curve di sabbia cotta per il tetto.

Non verrà adoperato né cemento né ferro.

Roma 3-12-1940 XIX

Ing. G. Marrone

PROSPETTO

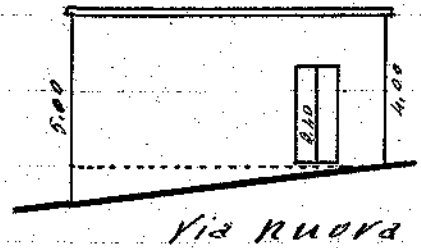

Scala 1/200

Terre di Ruvo di Liro

PIANTA

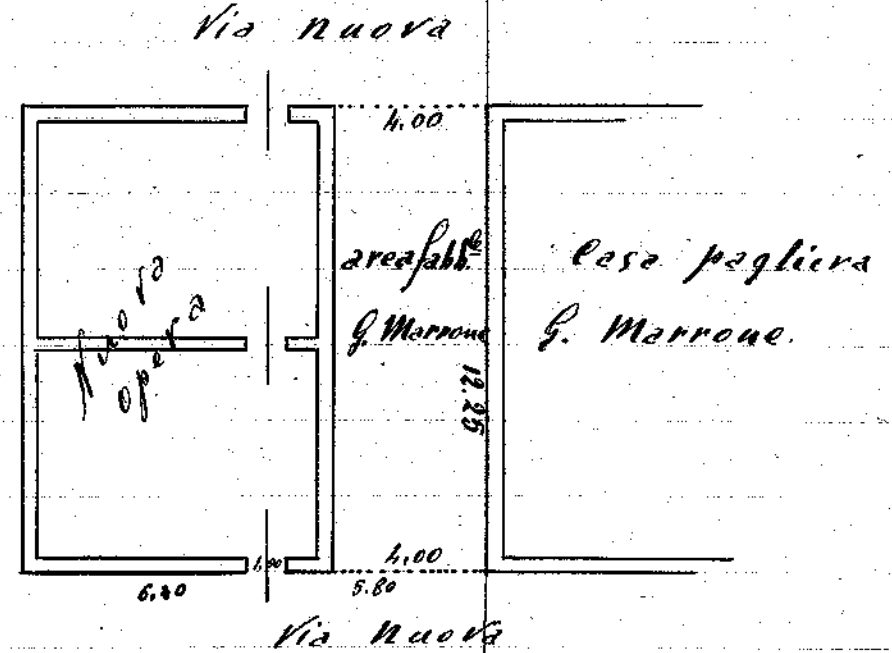

Roma 3-12-1940 XIX

Ing. G. Marrone

COMUNE

DI

RIBERA

OGGETTO - COPIA DELLA DELIBERAZIONE DELLA COMMISSIONE EDILIZIA DEL 27/1/41

SIG. APRILE CARMELO FU STEFANO

VIA

Gnastella 28

RIBERA

Vi comunico che la Commissione Edilizia, circa la
Vo/ domanda, con deliberazione del 27/1/1941 - XIX è deliberata quanto

segue:

((- RISPINGERE L'ISTANZA INOLTATA DA APRILE CARMELO FU STEFANO PER LA
COSTRUZIONE DI UNA PAGLIERA E DI UNO RECINTO SULL'AREA DI SUA PROPRIETA'
SITA' ALLA ESTREMITA' EST DELLA ZONA DI SANTA TERESA?, PERCHE' PER
LA ACCENTUATA DEPRESSIONE DEL TERRENO, VERREBBE IMPOSSIBILE UNA EVENTU-
ALE COSTRUZIONE DI POGNATURA PER LO SGURGO DELLE ACQUE NERE.))

RIBERA LI 6 FEBBRAIO 1941 - XIX

IL COMMISSARIO PRESENTIZIO

Copia della presente è stata notificata ad Aprile Carmelo fu Stefano
avendolo a mano del *fido*

Il Mese Comunale

[Signature]

Ribera 12/2-941