



15783

1146

Al Signor Sindaco-Presidente della Commissione edilizia

RIBERA

Il sottoscritto Saladino Francesco fu Liborio chiede di essere autorizzato a spraelevare un vano della propria casa di via Parlapiano N. 4 secondo l'allegate disegne del Geometra Lombino Grispiro.

Ribera, 5/10/1946

Saladino Francesco

Lic. N° 11 del 7. 10. 1946

Si appone a convalidazione che il lobulone di nuova costruzione ~~in~~ collocato in esse con la porta istituzionale

Manuelli

Manuelli

Manuelli

Manuelli

*Tornare il tubo più
al punto stradale
I punti coperti
Collaudati*

IL SINDACO

Visto il verbale d'ispezione in data..15.7.1963.....dell'Ufficiale Sanitario dr.Pietro Cottone e in data..15.7.1963..... del Direttore dell'Ufficio Tecnico ^{ff} ~~sig.ing. Giuseppe Note~~ ^{geom. Giuseppe Note}, a ciò delegato, dai quali risulta che la costruzione della casa di abitazione, si proprietà del Sig. **Saladino Francesco** di **fu. Liberie** nato a.....il....., sita in Ribera, Via. **Parlapiano** n. **5**, composta di.... **due vani a piano piano**

é stata eseguita in conformità al progetto, approvato dalla Commissione edilizia in data. **15.10.1946** e per cui é stata rilasciata licenza in data... **7.10.1946**

Visto il certificato di collaudo in data.....delle opere in cemento armato, trasmesso dalla Prefettura di Agrigento in data.....n.....div..... e redatto dall'ing.....

Vista la ricevuta n. **867** del **17.7.1963** di L. **1000**, dell'Ufficio Postale di Ribera, circa la tassa di concessione governativa; Visto l'art.220 del T.U. delle leggi sanitarie 27.7.1934 n.1265 e art. 221 e 226 della legge sanitaria suddetta;

A U T O R I Z Z A

l'abitabilità della casa sopra descritta ad ogni effetto di legge, di proprietà di... **Saladino Francesco fu Liberie**

Ribera, 23 LUG. 1963

IL SINDACO

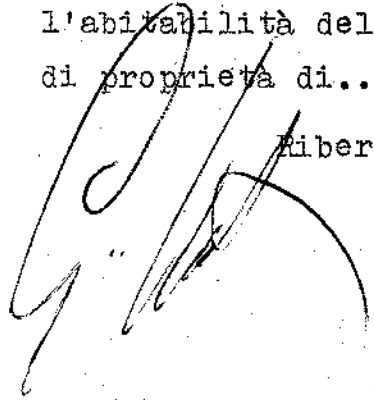

Ambiente da sopraccelere



in Contratto Preliminare

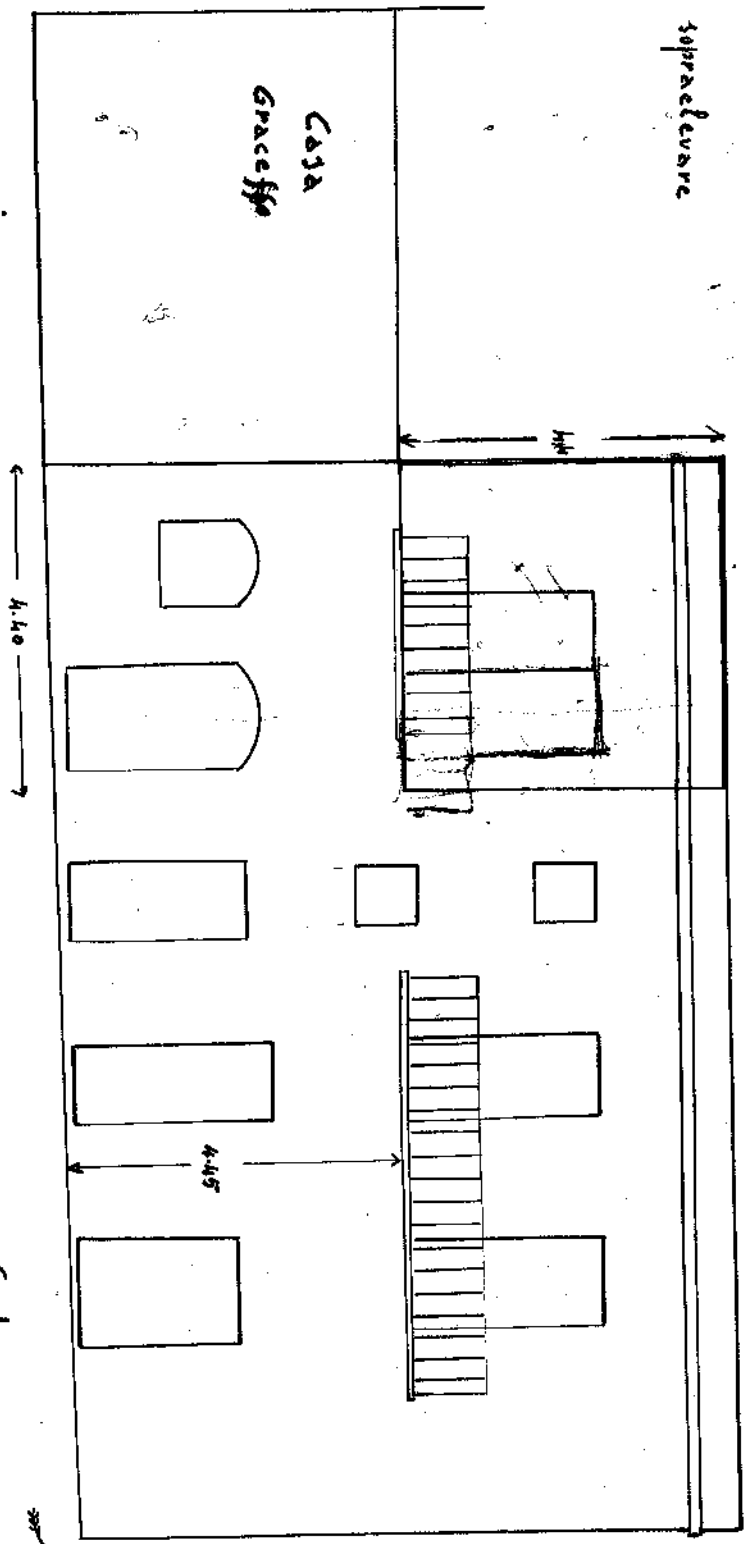

Scala 1:100

Via Orpedale

NE

Per au

