

26/46



Ill.mo Sig. Sindaco del Comune di

R I B E R A

Il sottoscritto Morello Vito
di Mariano abitante in Via Lupa 101
chiede alla S.V. l'autorizzazione a po-
tere eseguire la sopraelevazione della
sua casa secondo i disegni retro esegui-
ti dal Geom. Gioacchino D'Amico.-

Ribera, 15/II/1946.-

Morello Vito

*Morello
Vito di
Mariano
Via Lupa
101
Ribera*

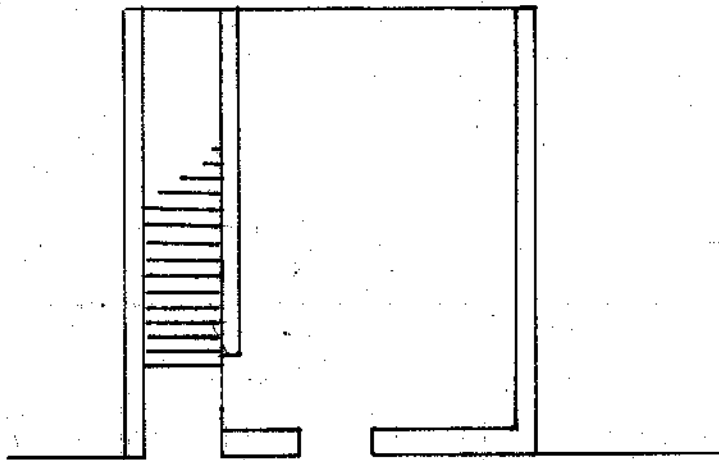
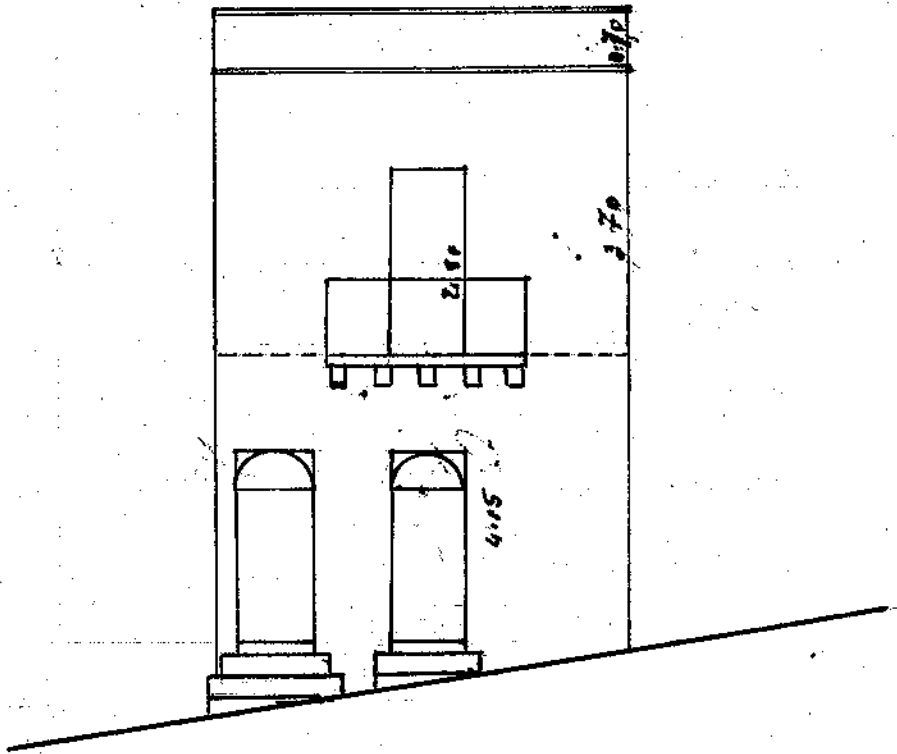

George Shub