



24/2/45

M. Mino

20/45

Lignor Sindaco d. Ribera

Il sottoscritto Dott. Di Mino Stefano fu Salvatore  
si pregia avanzare la presente domanda alla S. V. V. V.  
affinchè vogliate accordargli la facoltà di potere edificare  
un corpo d'opere a perenne nel proprio molo edificabile  
situato in questo stesso nome "Villa Sabella".  
Tale nuova costruzione sarà conforme a qui retro  
disegni.

Il molo edificabile anzidetto è regolato, nella planimetria  
del piano regolatore presentato a suo tempo  
dal Sig. Cirillo Giuseppe, coi N. 129 e 131.  
(con assestamento).

Ribera, 24 Febbraio 1945

Stefano Mino  
Dott. Mino Stefano fu Salvatore

# Pianta

Via P. Crispi

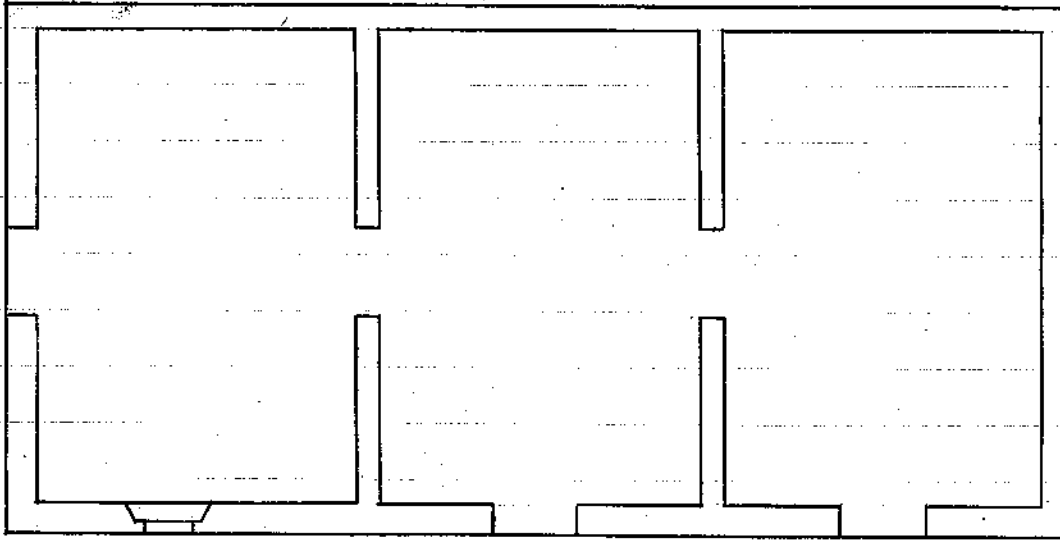

Via D.

## Prospetto

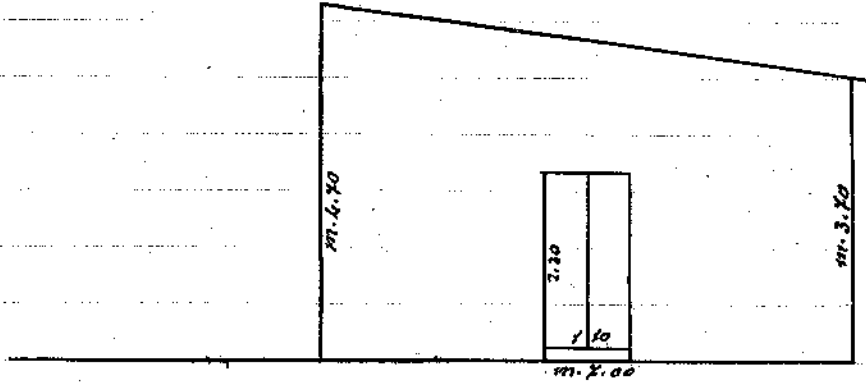

Via P. Crispi

## Prospetto

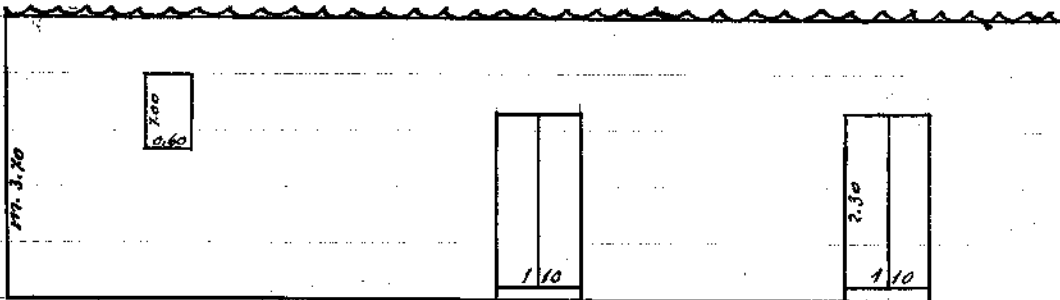

m. 14.00

Via D.

*Handwritten signature*

Scala = 1:100.