



Sp. - 11942  
 Pubblica Comune  
 Ribera

L'Espresso, Sebastiano Nicolò figlio,  
 ha in via Mercato, la propria  
 officina stampa alla S. S. Anna  
 alcune stampe con figure autorizzate  
 a poter stampare, merce la concessione  
 di suo onore, un'area fabbricabile  
 di m. 6.86 - posta nello abitato  
 di Ribera - Loca S. Pietro -  
 Pendenza lato Sud-Est.

Le opere saranno eseguite  
 in conformità alle norme della  
 edilizia e alle disposizioni generali  
 di ordine superiore, che limitano  
 l'impiego di materiali piuma.

Ribera, li 25 - 1836 - XIV

Costa Officina  
 Sebastiano Nicolò figlio

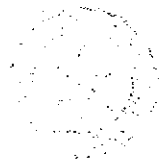

Relazione scarta

L'area di cui dispone Teodoro Meoli e' posta nell'abitato di Rocca - alla periferia lato Sud-Est. essa denominata S. Felice - su della zona di suo comune parecchie case ad uso di famiglia - allo scopo di poter avere un vano per deposito di paglia, ad uso degli annuali agricoli, di cui dispone per la sua attivita' di agricoltore - lo scartore intende costruire due muri laterali e quindi l'area occupata fra due abitazioni -

I due muri saranno costruiti di materiali del luogo, sup. arenaria (cotto) e malta comune -

Al detto muro saranno di travis ricavati da rami e canne e legni di arce - l'apertura sara' coperta di arce.

H. Cecco  
P. Minelli Scavola

Scala 1:100 -

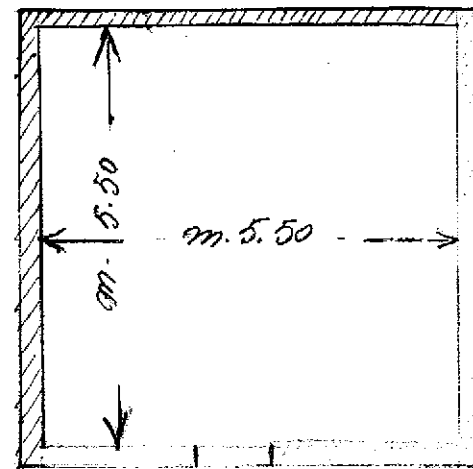
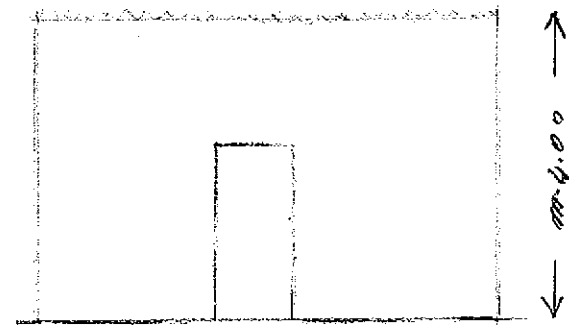

Via Nuova

H. Cecco  
P. Minelli Scavola