



23
2/3
9/24

Al mio Sig. Sindaco del Comune
di Palermo

2146

Onorevole Sig. Sindaco di Palermo fa istanza alla S. V. Al mio
affidarsi voglia concedergli il permesso di sopraelevare la sua
casa sita in questa Via Roma, N° 90 secondo i disegni qui retto
eseguiti dal Sig. Geom. Pio Archino d'Amico.

fa presente che in sotto la casa è coperta, oltre che dal tetto, da
un solaio con ferri e doppio T situato a m. 3.80 dal piano stradale

Con osservanza.

Palermo, 7 maggio 1944

J. Onofrio Di Lorenzo
Geom. Archino

2/1/5

Disegni alla scala 1:100

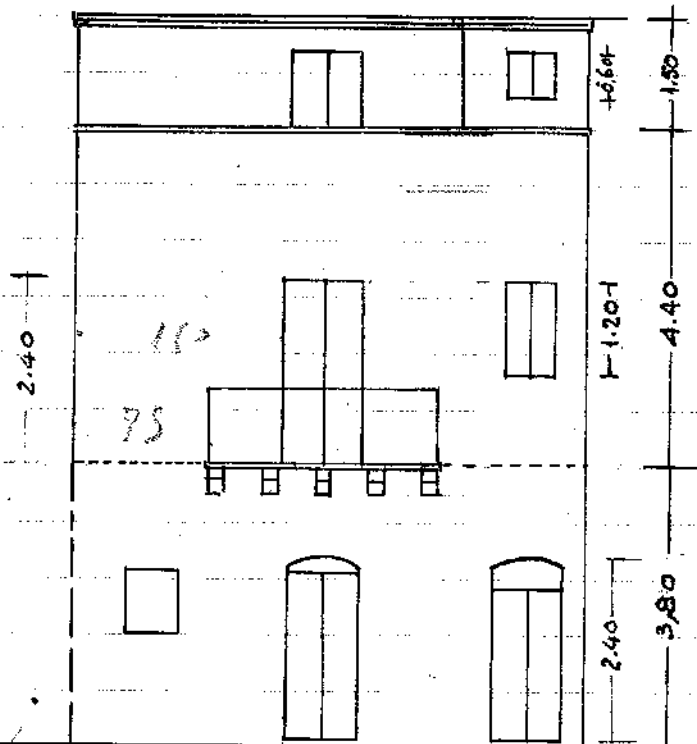

Prospetto

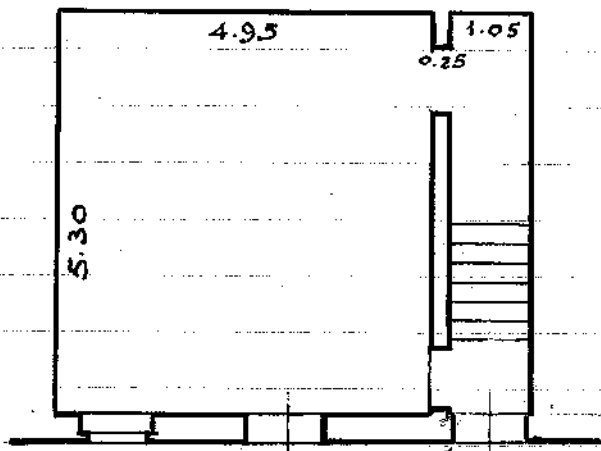

Pianta del p.t.

Milordina...
a Y...
...