



Si 2/8/35

Arretrati

Al - signor Podella del  
Comune di

Pisera  
Il sottoscritto, chiede alla S. V. Al -  
il permesso a poter costruire l'area  
fabbricabile di sua proprietà tra di  
Pisera, Via Ospedale e Via La Barbera  
Pellegriuo - in conformità del disegno  
eseguito dal geometra Michele D'Amico  
Pisera, li 11-8-935. XIII

Il sottoscritto  
Fratello Nicola

R. Cecchi  
Gen. Maurizio  
Scala 1:100 -

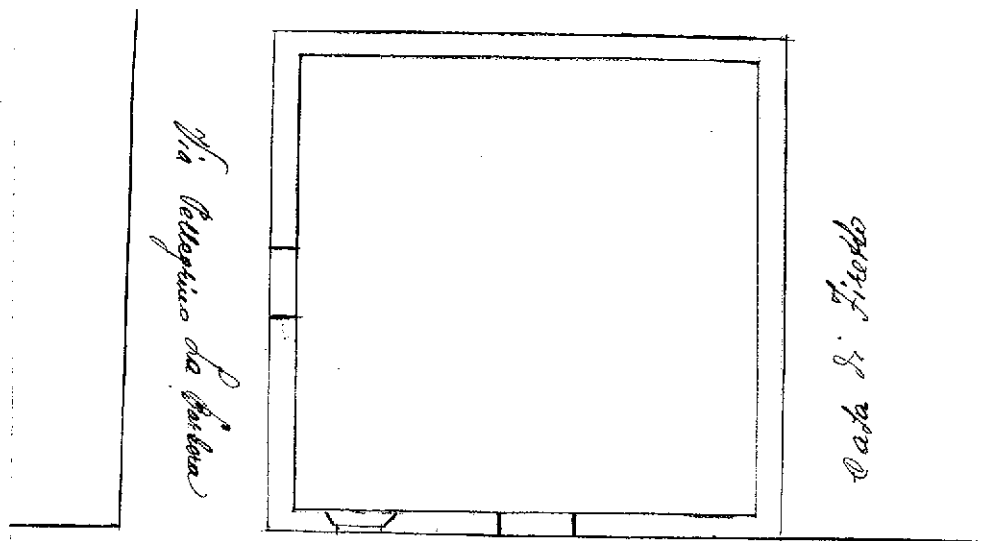
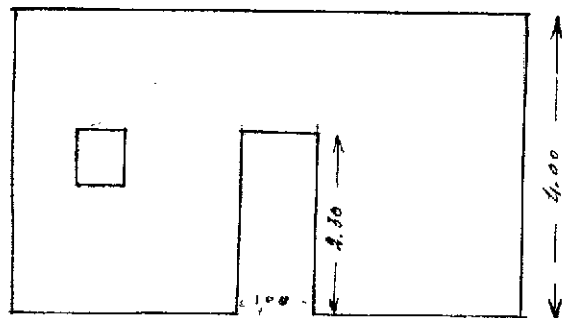

Via Ospedale  
N. 5. Il fronte del fabbricato è in perfetta linea retta  
con i fabbricati adiacenti -