

no 19/8/1936  
L'Espresso  
per la cultura e la scienza

Ill. Sig. Podestà  
Riviera

Il sottoscritto Quarantano Pellegrino  
fu Colaggio e Singhile Auto-  
nimo fu Francesco Lanno succeden-  
do alla S. V. S. C. affide-  
ti compiaciuto autorizzarli a  
poter ricordare il proprio ter-  
reno giusto l'annessa facciata  
di un muro perimetrale alto  
m. 2 per verso animali.

Riviera, 29 settembre 1936

Quarantano Pellegrino  
Singhile Autonomo fu Lanno

Scala  $\frac{1}{200}$

Prospetto

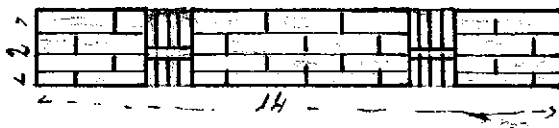

Piano Terreno

Via Francesco Mecenate

Via Belcomorte

9.00

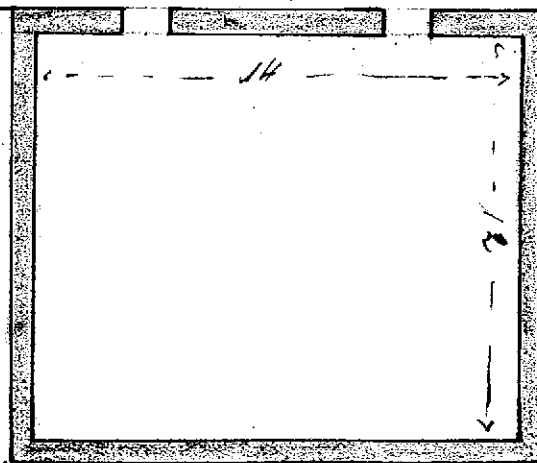

Geometria in foto