

Nibera, 16-2-1927.

Preg^{mo} Sign^{re} Presidente della commissione
Siliqua e componenti:

Io sottoscritto prego, la spett. commissione
a volermi concedere la costruzione
di una piccola casa come lo indica
il seguente progetto di prospettiva.
Spero che me lo recorderanno.

Ringraziandola infinitamente,
der uo

Rosa Francesca.

PROSPETTO DELLA CASA IN COSTRUZIONE DEL SIG. ROSA FRANCESCO.

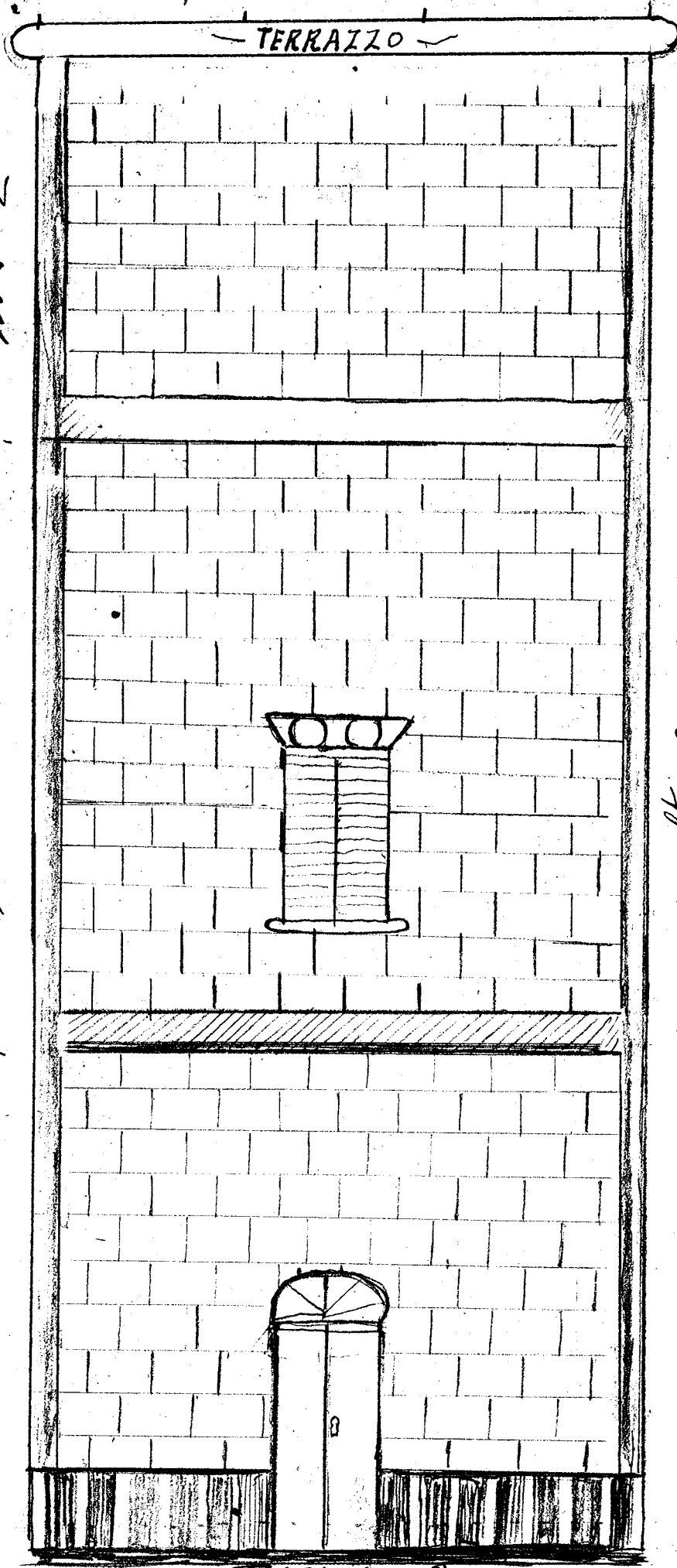

m. 2

m. 4

m. 3

altezza m. 9

BASE M. 3