



2 6/6/962

26/42

M. G. Pesta  
del Comune di  
Ribera

La sottoscritta Catalanotto Rosa fu Luini  
uff. in Sicilia, si piglia a stampare la  
perente domanda alla S. V. M. - affiduci  
sogliata accordarle la facoltà di potere  
costruire un corpo di case a pianterreno  
composto di n.º 2 vani da adibirsi a foggia,  
nel fondo denominato "Villa Trabella",  
posto nelle vicinanze di questo circo Ospedale  
S. Carolina, e regnati coi n.º 27028  
nel Piano Regolatore approvato già da  
cotesta Communi<sup>onale</sup> Ed.izia.

Tale costruzione sarà conforme ai qui  
appresso disegni.

Si obbliga la sottoscritta a non adoperare,  
per tale costruzione, cemento e ferro, ma  
soltanto materiali autarchici.

con onere suo

Ribera, 18 Aprile 1962 - XX

Del Comune

Catalanotto Rosa

## Relazione -

Il corpo di casa a pianterreno (composto di  
N.º 2 vani) e da adibirsi a fogliere, sarà  
costruito tutto in conci di tufo arenaceo  
delle cave locali, e malta comune di calce  
grossa e sabbia di casa - La tettoia di  
copertura sarà costruita con travi di pino  
blauo, graticolato di canne e tegole curve comuni.  
Le porte saranno pure in pino blauo.  
I pavimenti saranno in mattoni di argilla cotta.  
Per tale costruzione saranno usati materiali  
antichissimi, con assoluta assenza di cemento  
e ferro -

Ribera, 18 Aprile 1942-XX

Il Tecnico:  
Geom. Pietro Abis

### Pianta

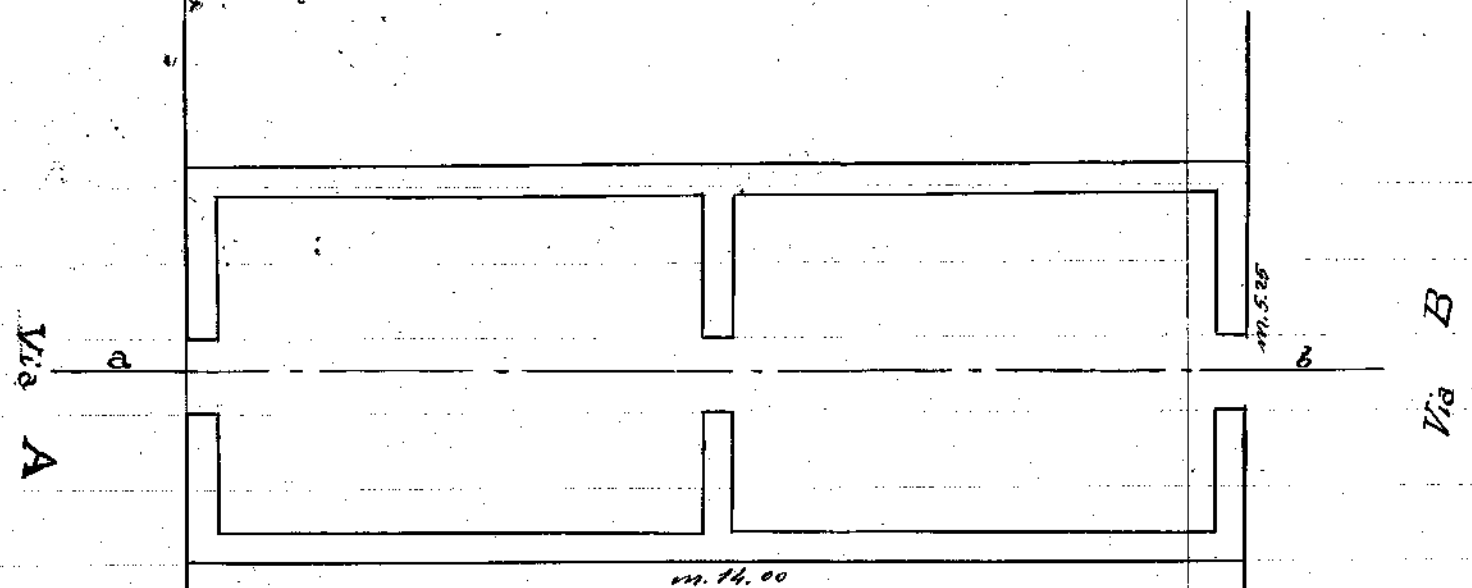

### Sezione a-b

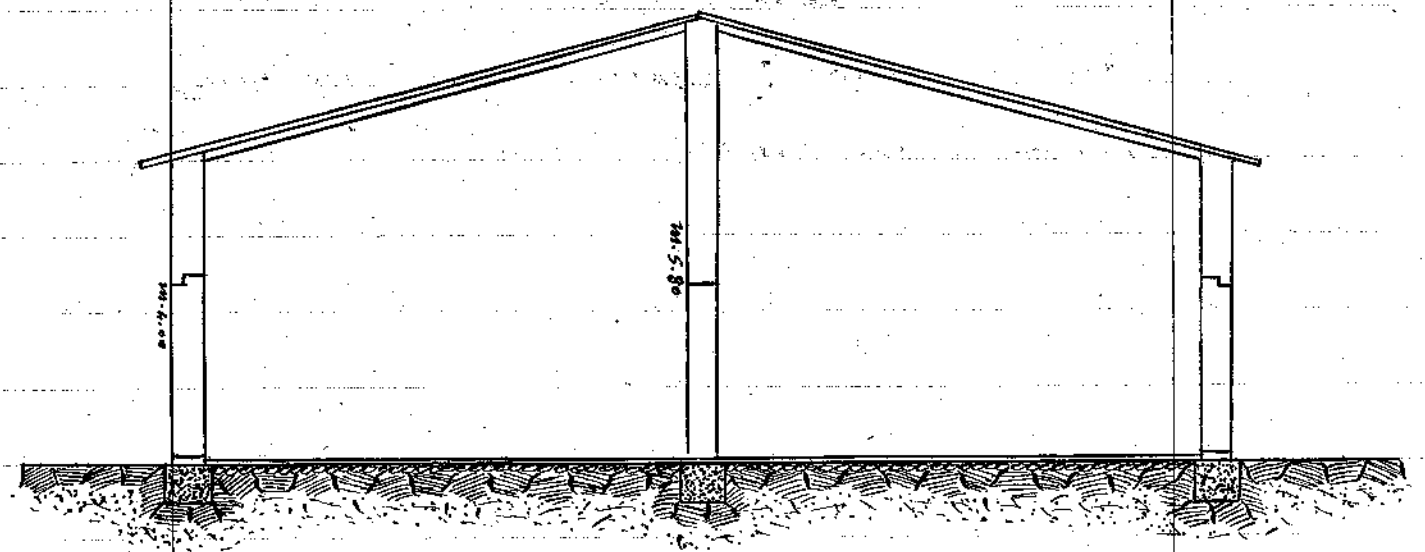

### Prospetto

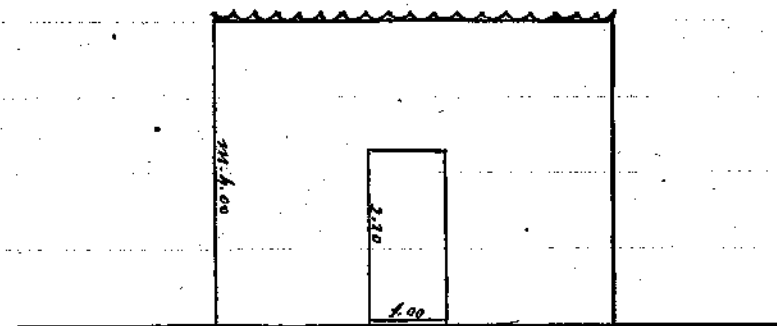

Scala = 1:100

Via A e B

Geom. P. Abis



MINISTERO DEI LAVORI PUBBLICI

Provveditorato alle Opere Pubbliche  
CON SEDE IN PALERMO

Corpo Reale del Genio Civile  
UFFICIO DI AGRIGENTO

Prot. N. 3975

Risposta al foglio N. 3831

del 1'8 Maggio 1942=XX

26 MAG 1942

Al Podestà del Comune

R I B E R A

25/42

Allegati N. 2

OGGETTO Domanda per autorizzazione ad eseguire lavori di costruzioni rurali.

Viste le domande:

- 1°) Di Catalano Rosa in data 18 Aprile 1942 con la quale chiede l'autorizzazione di costruire due vani a pianterreno nel fondo denominato Villa Sabella, da adibire a fienile;
- 2°) di Orlando Nicolina con la quale chiede l'autorizzazione a poter sopraelevare sul pian terreno di suo proprietà sito in via Pesce, un vano da adibire ad abitazione rurale, .

Visto l'art.5 del R. D. L. 19 Giugno 1940=XVIII N.953;

Visto la circolare N.28157 Div.4<sup>a</sup> in data 26 Settembre 1940-XVIII di questa R. Prefettura;

Nulla osta per lo inizio dei lavori di che trattasi a condizione che nei lavori stessi venga escluso l'impiego di ferro, di cemento e di altri materiali non autarchici.

Restituisco le istanze inviate con la nota cui si risponde.

L'INGEGNERE DIRIGENTE