



27/8/45

Sp. Sig. Sindaco
del Comune di
Ribera

12/45

Il sottoscritto Bonafede Amabile Giuseppe fu Giuseppe
si prega avanzare la presente domanda alla
S. V. Ill. ma affinché vogliate accordargli la
facoltà di poter edificare una casa pagliera
di sua proprietà sita in questa Via Re Federico
angolo Via Berrito - con tale edificazione il
sottoscritto, occupando del suolo comunale già con-
cessogli da cotesta C. d. Amministrazione, viene ad
allineare il lato Est della Via Re Federico (sopra
principale per cui gli è stata fatta la suddetta con-
cessione di suolo comunale).

La nuova costruzione sarà conforme ai disegni
che seguono -

con osservanza,

Ribera, 4 Aprile 1945

del

Bonafede Amabile Giuseppe

Pianta

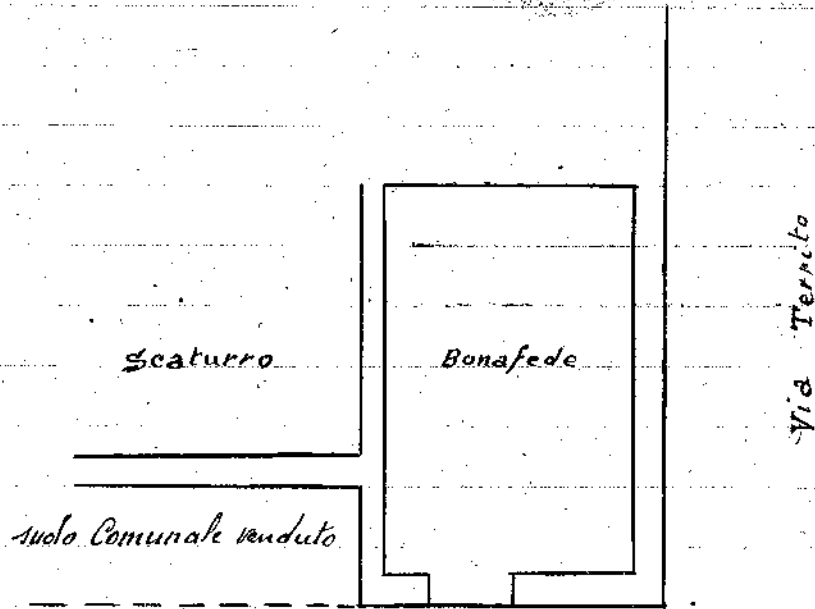

Via Re Federico

Prospetto

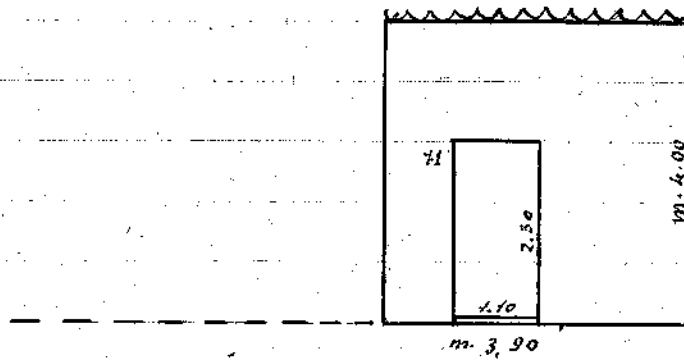

Via Re Federico

Scala = 1:100

Giuseppe Territo