

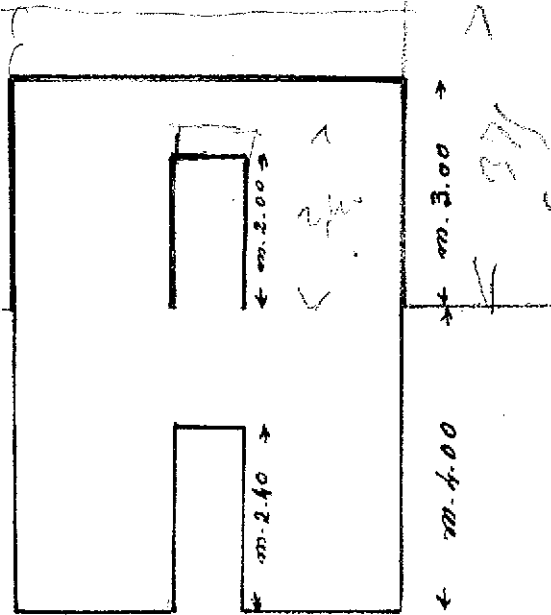

L. Cecilio  
Team. Micheli Scavio

Prospetto



PIANTA 1:100

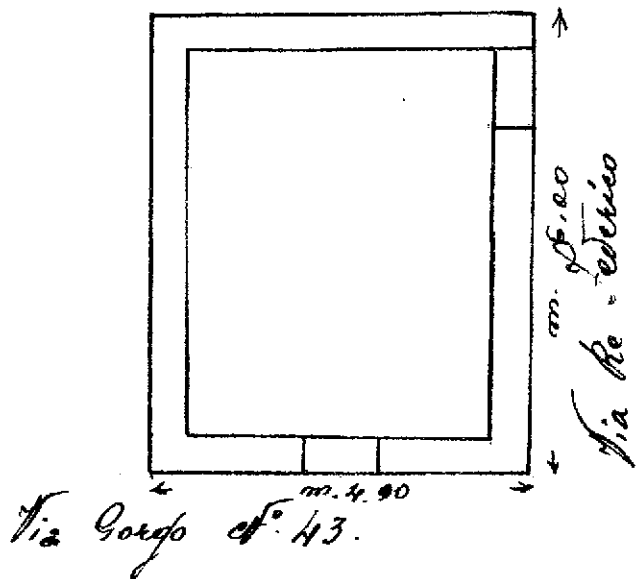

# Comune di Palermo

A. 5490 di prot.

li 18-9-1936-XIV

oggetto - Comunicazione ~~della~~ deliberazione della Commissione Edilizia

Signora Palma Pasqua in Gambino  
Citta'

Comunico alla S. V. che

la Commissione Edilizia con deliberazione del 13 c. m. ha dato parere favorevole <sup>alla domanda</sup> per la demolizione e ricostruzione, riproponendola di un piano, della casa di proprietà della S. V. sita all'incrocio delle Vie Gorgo e Re Federico, a condizione che l'altezza del <sup>vano di</sup> piano terreno raggiunga i metri quattro, quello a prima elevazione i metri 2,78, ed il lunare i metri 2,40.

Il Podestà



Copie della presente è stata notificata alla signora Palma Pasqua in Gambino, consegnandola a mani di ~~...~~

Palermo li 19. settembre 1936 ~~XIV~~

Il Capo Comune  
