



Ill^{mo} Sigr. Podestà del Comune
di
Ribera

Primo Giovanni fu Domenico, agricoltore da Ribera, col più profondo rispetto espone e chiede alla S.V. Ill^{ma} quanto segue: Egli è padre di numerosa prole (sei figli), e con essi abita una strettissima casa in via Gmeraldo, dove oltre ai membri della famiglia, complessivamente in ~~ca~~ otto, deve anche alloggiare l'asino, e per necessità di cose deve anche tenere la paglia ed il fieno per esso, e le legna da ardere per i bisogni della famiglia -

Come ben si vede, una vera congestione d'individui e cose -

A fare un po' di largo a se ed ai suoi figli, i suoi modesti mezzi finanziari, gli hanno permesso di avere concesso un po' di suolo recinto di muri nel così detto Bocchio di Buffaro, sito allo estremo lembo sud-Ovest di questo abitato, a confinare a Nord con la via Mandola, ad Est con le case di Biancimino e Salemi Gerlando, a Sud col recinto degli eredi di Spallino Francesco, ad Ovest con la pagliera di Trapani Benedetto e Avv. Mazzara, ed è in parte di detto recinto che desidero costruire due vani a pian-terreno, con porte d'ingresso sulla via Mandola, dei quali uno dovrà servire a deposito di legname che ricavo dallo abbattimento dei pioppi, e l'altro per alloggiarvi l'asino e depositarvi la paglia ed il fieno pel medesimo -

Dato la destinazione dei due vani, le pareti interne saranno prive d'intonaco, il pavimento costituito da calcestruzzo cementizio

ed il tetto con travi, listelli e canne e tegole - Costruzione prettamente rustica per uso rurale -

Così egli potrà allontanare dal centro abitato il deposito della paglia e la presenza dell'asino che pur essendo un caro animale, ha l'ineducabile abitudine di fare molto sentire i poco graditi effluvi del suo comodaccio. In tal modo potrà migliorare le condizioni abitabili della sua famiglia.

La costruzione che intende fare, risulta dai disegni che seguono -

E' segnato in nero quello che esiste, in rosso quello da costruire -

Prego lo P. V. Ill.^{mo} volerlo autorizzare ad eseguire una tale costruzione -

Trapani 30 Marzo 1936 (A. XIV) *Mina Giannina*

Pianta

scala 1:100

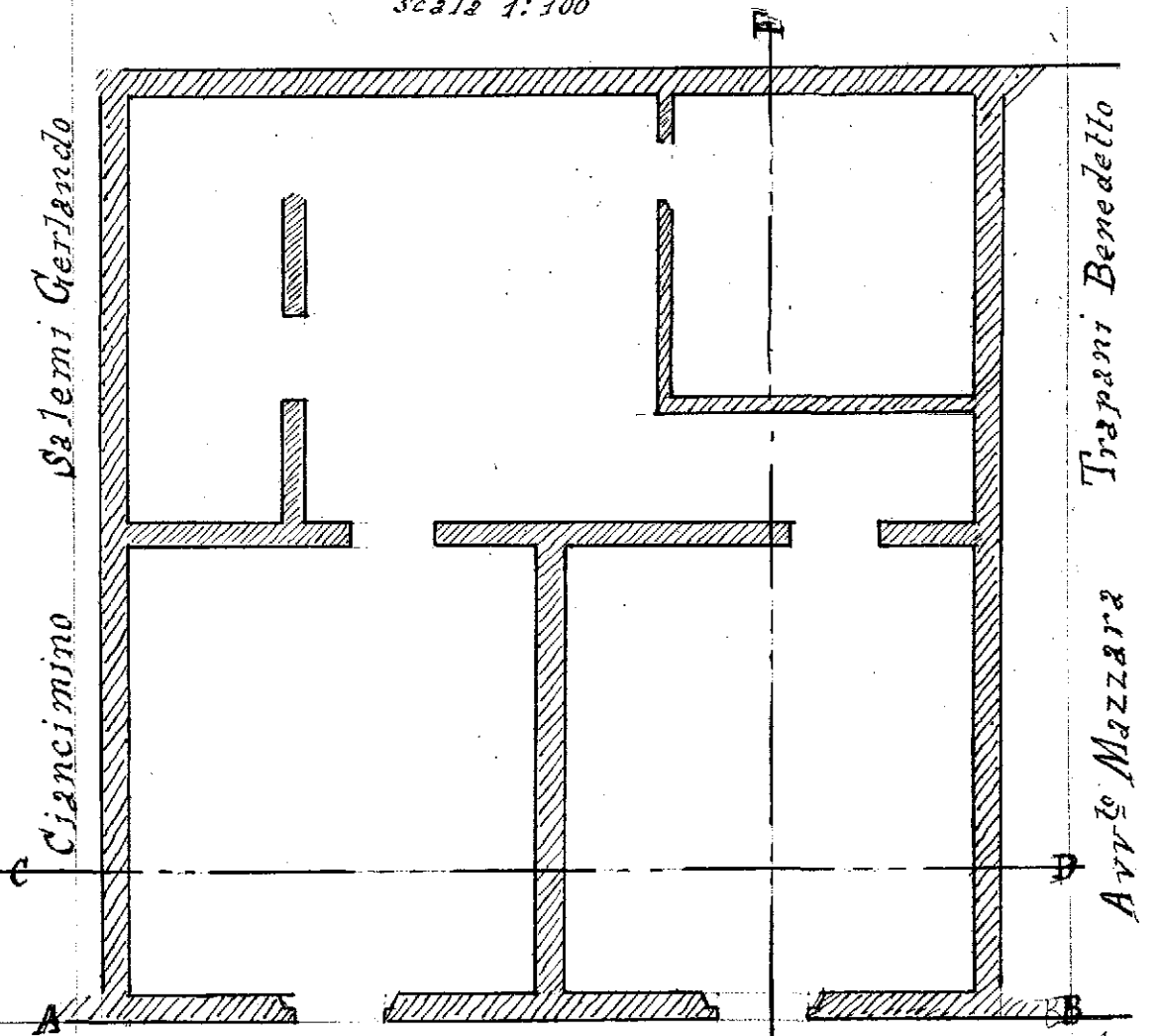

Via Mandola

Geom. Abino Angel

Sezione E.F

scala 1:100

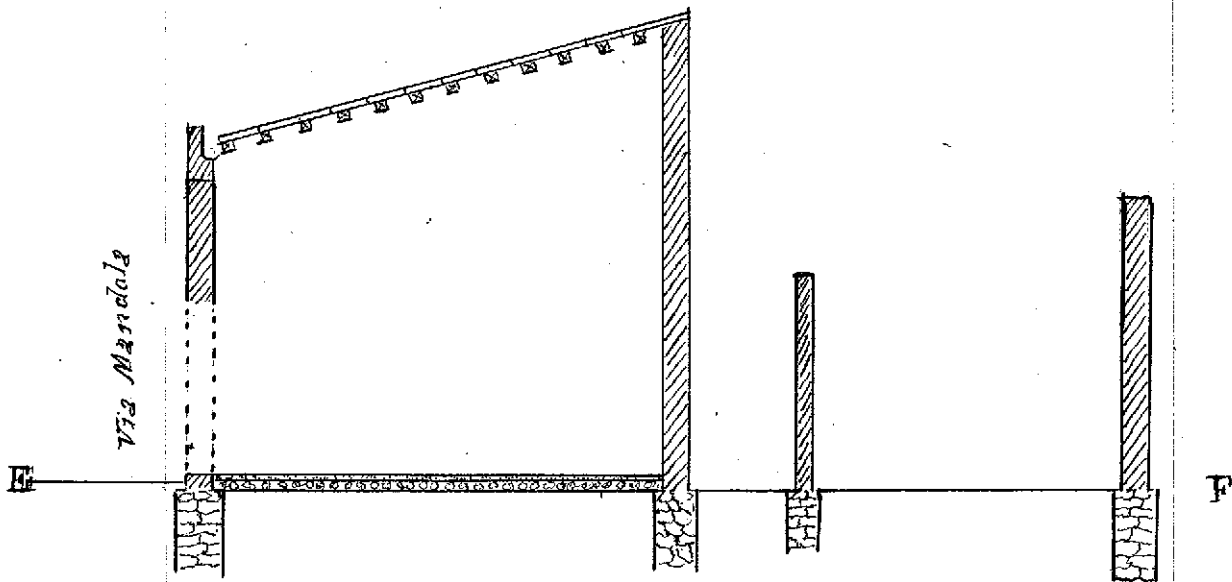

Sezione C.D

scala 1:100

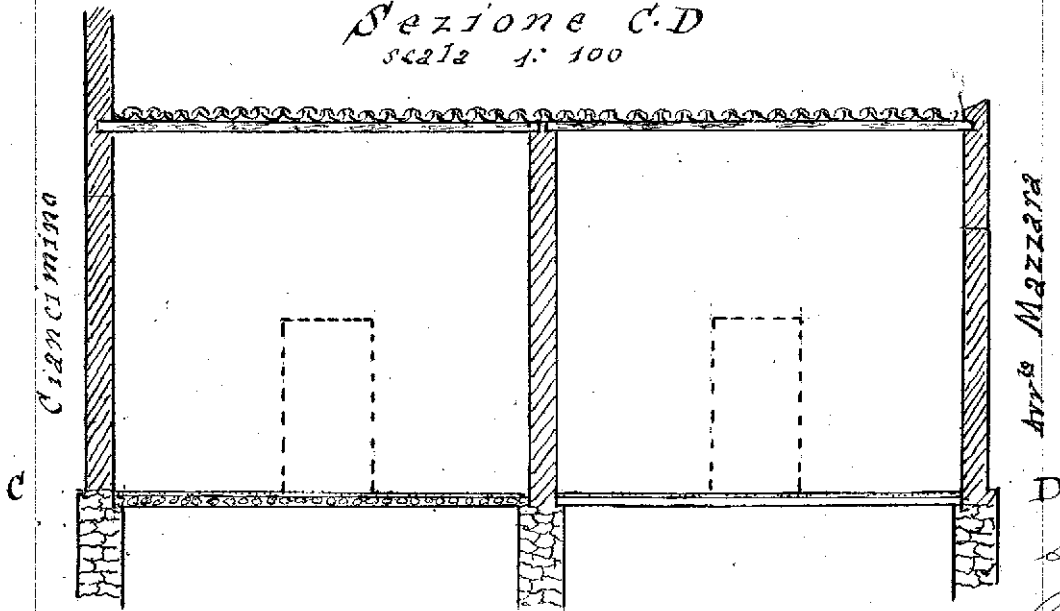

Prospetto A.B

scala 1:100

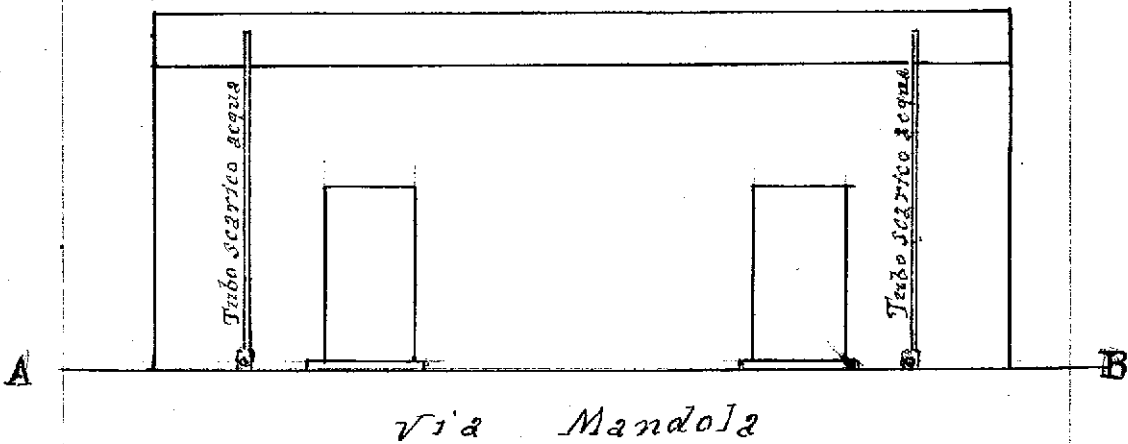

*Operato
Geom. Aless. Angelelli*