

V. UFFICIO
SOCIAL

CCA & OSA

32
8-8-45

Mmo Ignazio
Sindaco del Comune di
Ribera

11/45

Il sottoscritto Borsellino Gerlando fu
Borsario, si prega avansare la presente
domanda alla S. V. M. affinché
voglia accordargli la facoltà di poter
edificare un corpo di case a pianterreno
sul proprio suolo sito in questo muni-
cipio "Villa Tabella", e portante
n. 9 e 10 della planimetria del piano
regolatore a suo tempo presentato dal
Sig. Ciccio Suijpe.

Il corpo di case anzidetto sarà costrui-
to conforme ai disegni che seguono.
Cau a me stesso,

Ribera, 20 Marzo 1945
Suijpe

X Borsellino Gerlando

Piante
(Lotta N° 910)

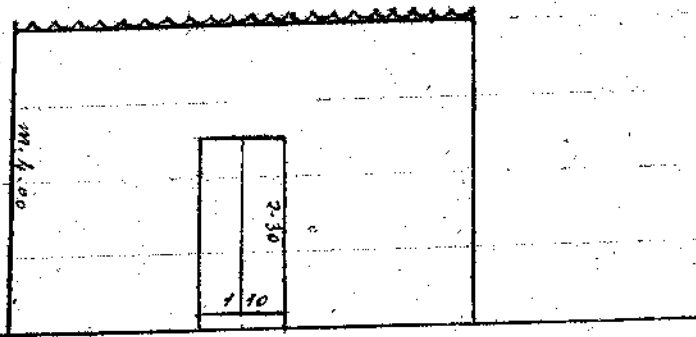
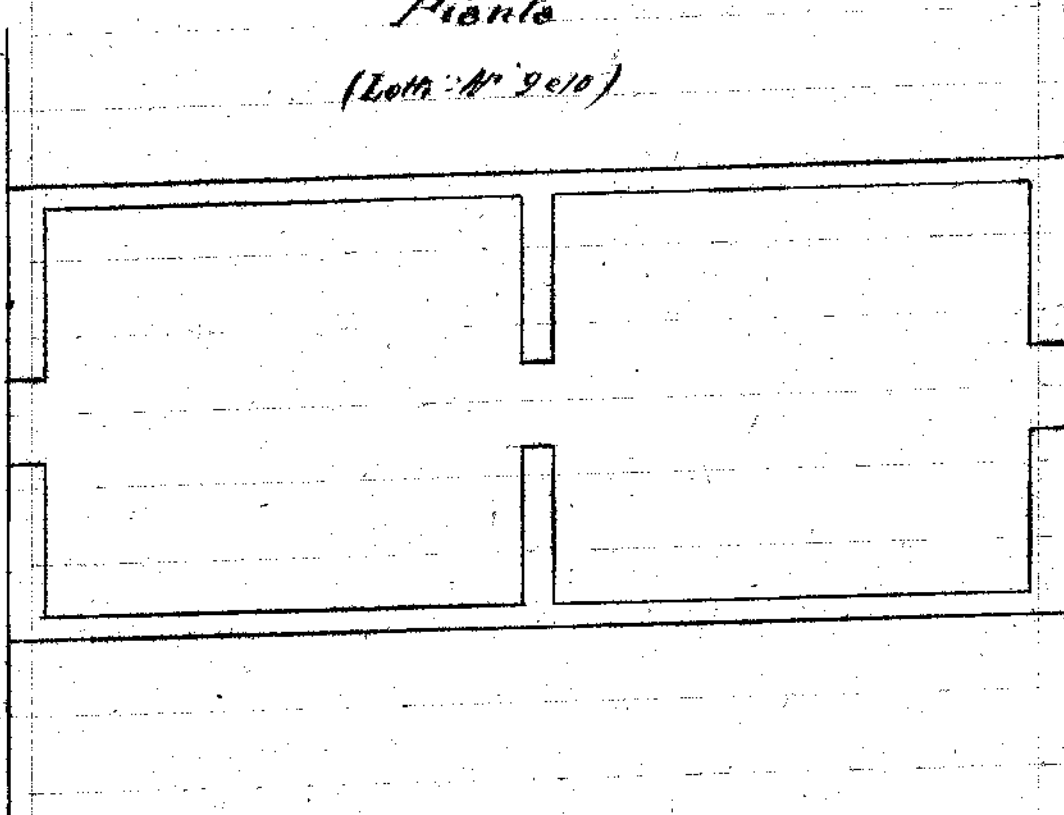

Prospetto

Via A e F

Scale = 1:100

Geom. P. Abitoli