



M/S/gh 21/40

Al Signor Commissario
Comune di
Ribera,

La Sottoscritta Farulla Serapina in fatto
di Leonardo chiede l'autorizzazione di
sottrarre la casa di sua proprietà sita
nella Via S. Maria, compresa al Regio
del Genio. Michele D'Amico

Ribera, li 6 - 4 - 1840. XVIII.

Farulla Serapina

24/5/1940 XVIII
Farulla Serapina

Scala 1:100.

Leon
Michalek Family

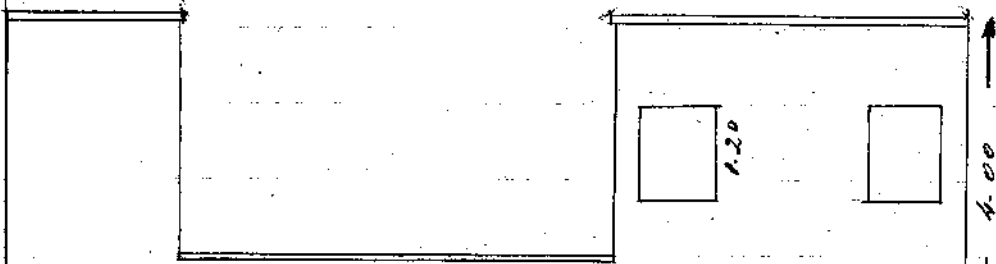

↓ Nuova costruzione

