



4241

107/41

Alla Caesaria Maria Edizy

Reber

La bellezza che è l'aspetto  
ne a poter ottenere una cosa  
più o meno di un lavoro  
per come i nostri nell'immensa  
phantasia - l'impegno di  
non adattare in cementi  
ferro ma watchish autarchic.

Reber 2.5-1941 x x

Caesaria Maria

Caesaria Maria

Via J. Bellan

Reber

Relazione  
 Il Nano di S. Costanza è un  
 solo a piano terreno. Per l'edilizia  
 adoperato un cemento a  
 ferro ma con c. pesante.  
 Nella base di Albera e molla  
 di Calce grassa e sabbia della  
 stessa base - in quanto al  
 legname venivano adoperati  
 della vecchia porta - e per la  
 trussatura del tetto: legni di  
 pino allo stato grezzo -  
 Albera 7-5-1962 xx

Gianni N. M. G.

Scala  
1/100

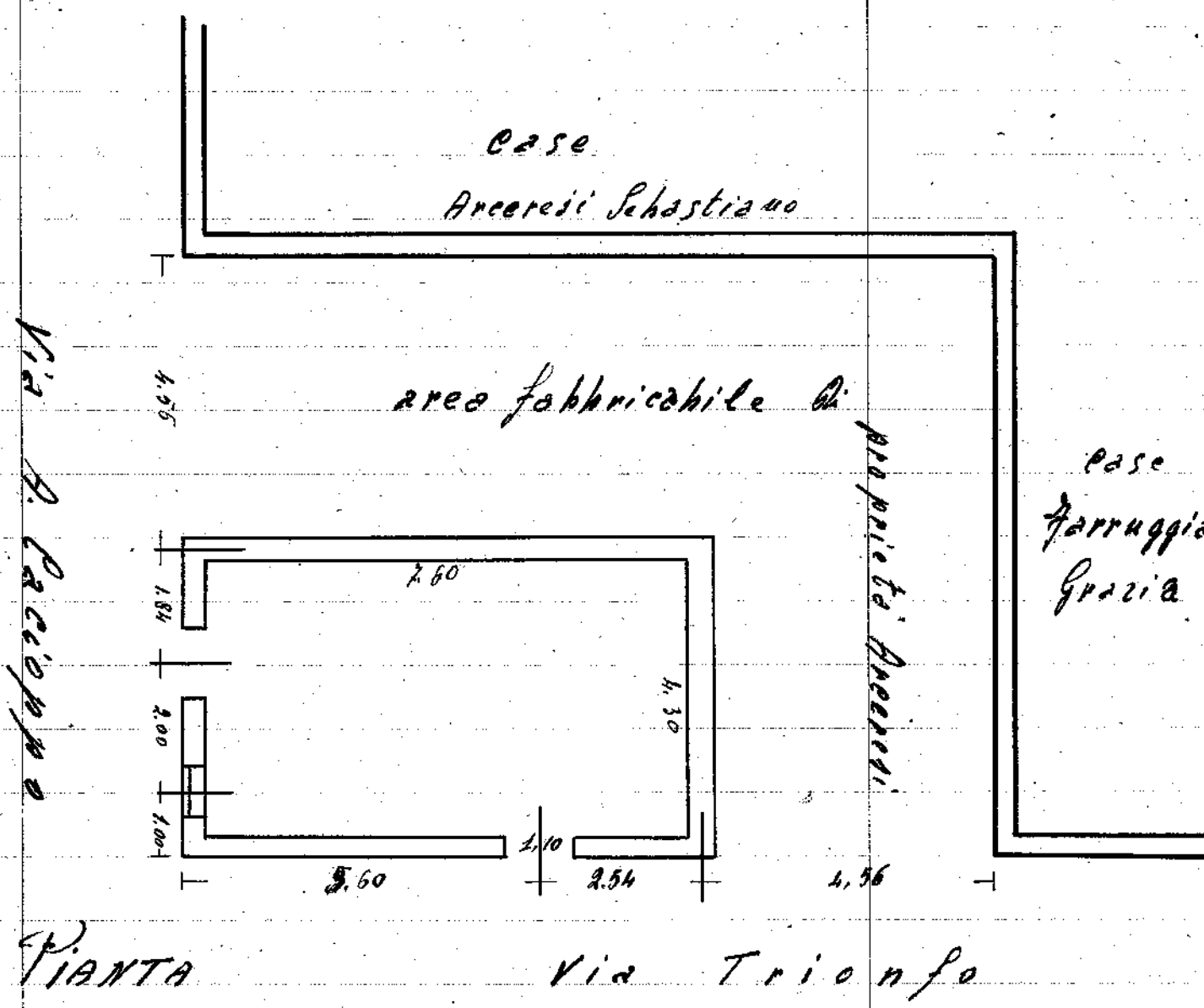

PIANTA

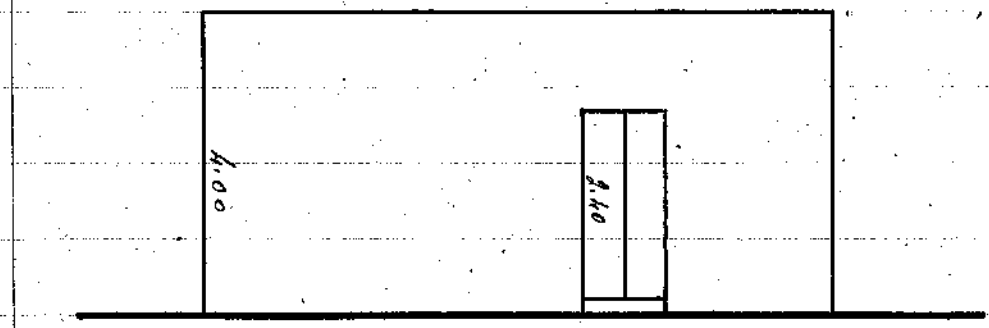

PROSPETTO

Via Trionfo  
 Albera 7-5-1962 - Gianni N. M. G.