

L'anno ~~predecessivo~~ ~~termina~~ ~~col~~ ~~giorno~~ ~~di~~ ~~settembre~~ ~~alle~~ ~~ore~~ ~~sedici~~ ~~e~~ ~~nella~~ ~~sala~~ ~~di~~ ~~reputori~~ ~~del~~ ~~Consiglio~~
di ~~Palma~~

La Commissione Ellyps

Un ~~rapporto~~ ~~del~~ ~~ministero~~ ~~relativo~~ ~~a~~ ~~tutti~~ ~~i~~ ~~compartimenti~~, ~~relativo~~ ~~alle~~
persone ~~dei~~ ~~diversi~~.

Commisario J. Conzi - ~~Podestà~~ ~~del~~ ~~Consiglio~~ - ~~Presidente~~

Per ~~la~~ ~~Commissione~~ ~~Cassa~~ ~~Chiusura~~

Dir. Dott. Giovanni ~~Conzi~~ - ~~Ufficiale~~ ~~incaricato~~ ~~di~~ ~~questo~~ ~~ufficio~~ } ~~Commissario~~
altri ~~uffici~~

Commissario

Colle ~~relativo~~ ~~del~~ ~~rapporto~~ ~~reputori~~ ~~Consiglio~~

Il ~~sig.~~ ~~Presidente~~, ~~riassunto~~ ~~legale~~ ~~e~~ ~~soluzione~~ ~~risultante~~, ~~espresso~~ ~~nel~~ ~~modo~~

che ~~contiene~~ ~~il~~ ~~compartimento~~ ~~del~~ ~~sig.~~ ~~Sebastiano~~ ~~in~~ ~~data~~ ~~13/3/1921~~ ~~IT~~

ha ~~prestito~~ ~~di~~ ~~richiedere~~ ~~contro~~ ~~il~~ ~~compartimento~~ ~~del~~ ~~sig.~~

~~il~~ ~~compartimento~~ ~~del~~ ~~sig.~~ ~~Sebastiano~~ ~~in~~ ~~data~~ ~~13/3/1921~~ ~~IT~~ ~~per~~ ~~la~~ ~~esecuzione~~ ~~di~~ ~~una~~ ~~risoluzione~~ ~~avveligliata~~ ~~nel~~ ~~proposito~~ ~~di~~ ~~una~~ ~~parte~~ ~~del~~ ~~compartimento~~ ~~del~~ ~~sig.~~ ~~Sebastiano~~ ~~in~~ ~~data~~ ~~13/3/1921~~ ~~IT~~ ~~per~~ ~~la~~ ~~esecuzione~~ ~~di~~ ~~una~~ ~~risoluzione~~ ~~avveligliata~~ ~~nel~~ ~~proposito~~ ~~di~~ ~~una~~ ~~parte~~ ~~del~~ ~~compartimento~~ ~~del~~ ~~sig.~~ ~~Sebastiano~~ ~~in~~ ~~data~~ ~~13/3/1921~~ ~~IT~~

la ~~risoluzione~~ ~~avveligliata~~ ~~nel~~ ~~proposito~~ ~~di~~ ~~una~~ ~~parte~~ ~~del~~ ~~compartimento~~ ~~del~~ ~~sig.~~ ~~Sebastiano~~ ~~in~~ ~~data~~ ~~13/3/1921~~ ~~IT~~ ~~per~~ ~~la~~ ~~esecuzione~~ ~~di~~ ~~una~~ ~~risoluzione~~ ~~avveligliata~~ ~~nel~~ ~~proposito~~ ~~di~~ ~~una~~ ~~parte~~ ~~del~~ ~~compartimento~~ ~~del~~ ~~sig.~~ ~~Sebastiano~~ ~~in~~ ~~data~~ ~~13/3/1921~~ ~~IT~~

La Commissione Ellyps

Visto ~~il~~ ~~rapporto~~ ~~del~~ ~~Commissario~~ ~~del~~ ~~Consiglio~~

Ricorrendo ~~per~~ ~~questo~~ ~~modo~~ ~~il~~ ~~richiedere~~ ~~del~~ ~~sig.~~ ~~Vico~~ ~~Sebastiano~~, ~~espresso~~ ~~nel~~ ~~modo~~

che ~~contiene~~ ~~il~~ ~~compartimento~~ ~~del~~ ~~sig.~~ ~~Sebastiano~~ ~~in~~ ~~data~~ ~~13/3/1921~~ ~~IT~~ ~~per~~ ~~la~~ ~~esecuzione~~ ~~di~~ ~~una~~ ~~risoluzione~~ ~~avveligliata~~ ~~nel~~ ~~proposito~~ ~~di~~ ~~una~~ ~~parte~~ ~~del~~ ~~compartimento~~ ~~del~~ ~~sig.~~ ~~Sebastiano~~ ~~in~~ ~~data~~ ~~13/3/1921~~ ~~IT~~

con ~~il~~ ~~compartimento~~ ~~del~~ ~~sig.~~ ~~Sebastiano~~ ~~in~~ ~~data~~ ~~13/3/1921~~ ~~IT~~ ~~per~~ ~~la~~ ~~esecuzione~~ ~~di~~ ~~una~~ ~~risoluzione~~ ~~avveligliata~~ ~~nel~~ ~~proposito~~ ~~di~~ ~~una~~ ~~parte~~ ~~del~~ ~~compartimento~~ ~~del~~ ~~sig.~~ ~~Sebastiano~~ ~~in~~ ~~data~~ ~~13/3/1921~~ ~~IT~~

Commissione Ellyps

Il ~~sig.~~ ~~Presidente~~ ~~del~~ ~~Consiglio~~ ~~per~~ ~~la~~ ~~esecuzione~~ ~~di~~ ~~una~~ ~~risoluzione~~ ~~avveligliata~~ ~~nel~~ ~~proposito~~ ~~di~~ ~~una~~ ~~parte~~ ~~del~~ ~~compartimento~~ ~~del~~ ~~sig.~~ ~~Sebastiano~~ ~~in~~ ~~data~~ ~~13/3/1921~~ ~~IT~~

Il ~~sig.~~ ~~Presidente~~ ~~del~~ ~~Consiglio~~

Comune di Polesse.

N. 333. prot.

del 19 settembre 1921 $\frac{2}{11}$

Oggetto — ~~Aut. Comm. Municip. n. 14, del 14/9/21, con ^{autorizzazi} ~~autorizzazi~~~~
~~per ~~estendere~~ alla del. deliziosa della Commissione edilizia.~~

Sig. Ferlito Filippo
Città

Il sottoscritto Podestà del Comune di Polesse;

Vista ~~il ~~del~~ del 14/9/21~~, la deliberazione della Commissione edilizia in data 14/9/21, che stabilisce, per ottenere il senso antedetto dei lavori ~~in corso~~ ~~in corso~~ in corso, nella casa di proprietà della S. V., il prolungamento del lato est del balcone;

Inviata la S. V. a voler, nel termine di dueci giorni, prolungare il lato Est. del balcone esistente al primo piano ~~del ~~del~~ del~~ all'estrema limite della proprietà e per una lunghezza di centimetri cinquanta circa.

Il Podestà:

Comune di Palermo.

7

N. 1811 di prov.

addì 21 settembre 1931 $\frac{4}{11}$

oggetto. - Incontro al sig. Gerolamo Filippo con attorney
alla deliberazione della Commissione Edilizia del 17/9/31

Sig. Gerolamo Filippo.
C. tta',

Il sottoscritto Podestà del Comune di Palermo:

Vista la deliberazione della Commissione Edilizia
del 14/9/31, modificata in data 19 corrente, che stabilisce
per ottenere il nuovo stato dei lavori in corso nella ~~casa~~ casa
di proprietà della S. V., lo spostamento dell'intero balcone;
vista la S. V. a voler nel Comune di Palermo stessi spostare
verso Est;

1° Il balcone del primo piano fino all'esterno limite
della proprietà;

2° L'apertura di accesso al balcone stesso in modo
che l'asse di essa senza a tenersi perpendicolare
all'asse della porta d'entrata del magazzino del
primo piano.

Il Podestà
Mey

Spinoza. Lettere
del 1° gennaio 1663

1663

Il sottoscritto porta a
conoscenza della V. M. per
provvedimenti del caso quanto
appresso:
Il sig. Filippo Felice da
per l'imprudenza nel caso
Umberto 1° 1878 una
parte con un'occasione
giorno di andare in ufficio
presuppone da a carrettini
con l'effettiva con il
più temerario buon
kuro - Poiché tale presupp
lo prospiciente il corpo
principale del paese ed
anche in uno dei punti
più centrali del corpo
sarebbe logico che il detto
questo di più ai principi della
etica. Ma poiché

il Tribunale di Roma non potendo
avere di questi cose un
pregio rivelare reclamo
del S. V. M. di Roma di
senza dell' art. 70 del
regolamento ed essere
fatta in modo che
le prefettive di fatto
casi in genere e di esse
particolare, non
distruggono con mezzi
arbitrari facendo vedere
pararsi e farli di
continuamente fanno
per il fatto di
Per evitare altri futuri
de rebus su nascono
in questi documenti
di proporre alla S. V. M. di
gl' interessati prima di
scare un simile lavoro
presentino regolare progetto

Con annessi disegni per
con emere apparsi dalla
S. V. e della Commissione
d'ordine -
In attesa che lo scario
del Tribunale venga rinviato
distruggono in detto
Roma 21/1/1891
Salvatore Pasco

$$\begin{array}{r} 454 \\ \hline 16 \\ 241 \\ 006 \\ 001 \\ 08 \end{array}$$

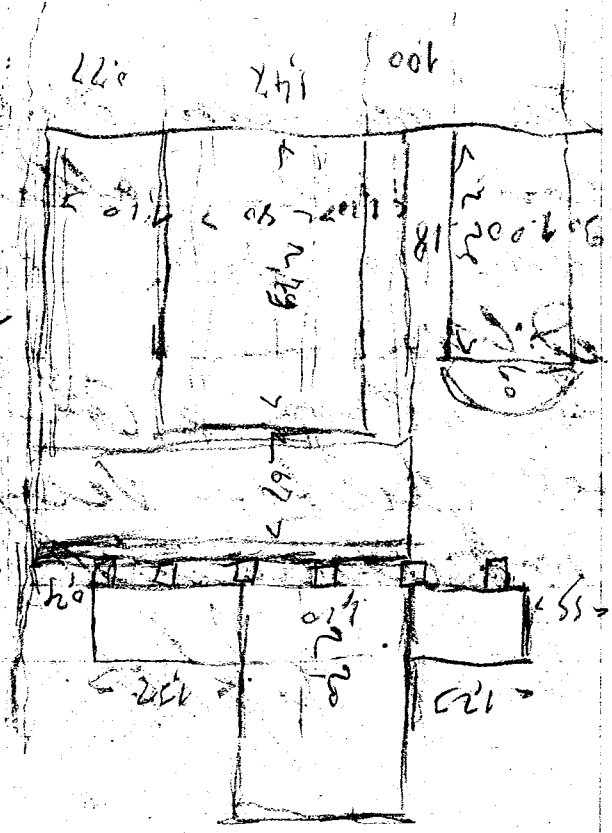

Proponiamo il lato destro del Cuneo
 fino all'estremità della proprietà in modo
 che noi a fianco della estremità destra della
 rotatoria saremo vicini

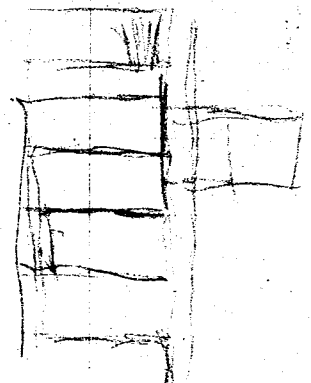

Scala 1:25

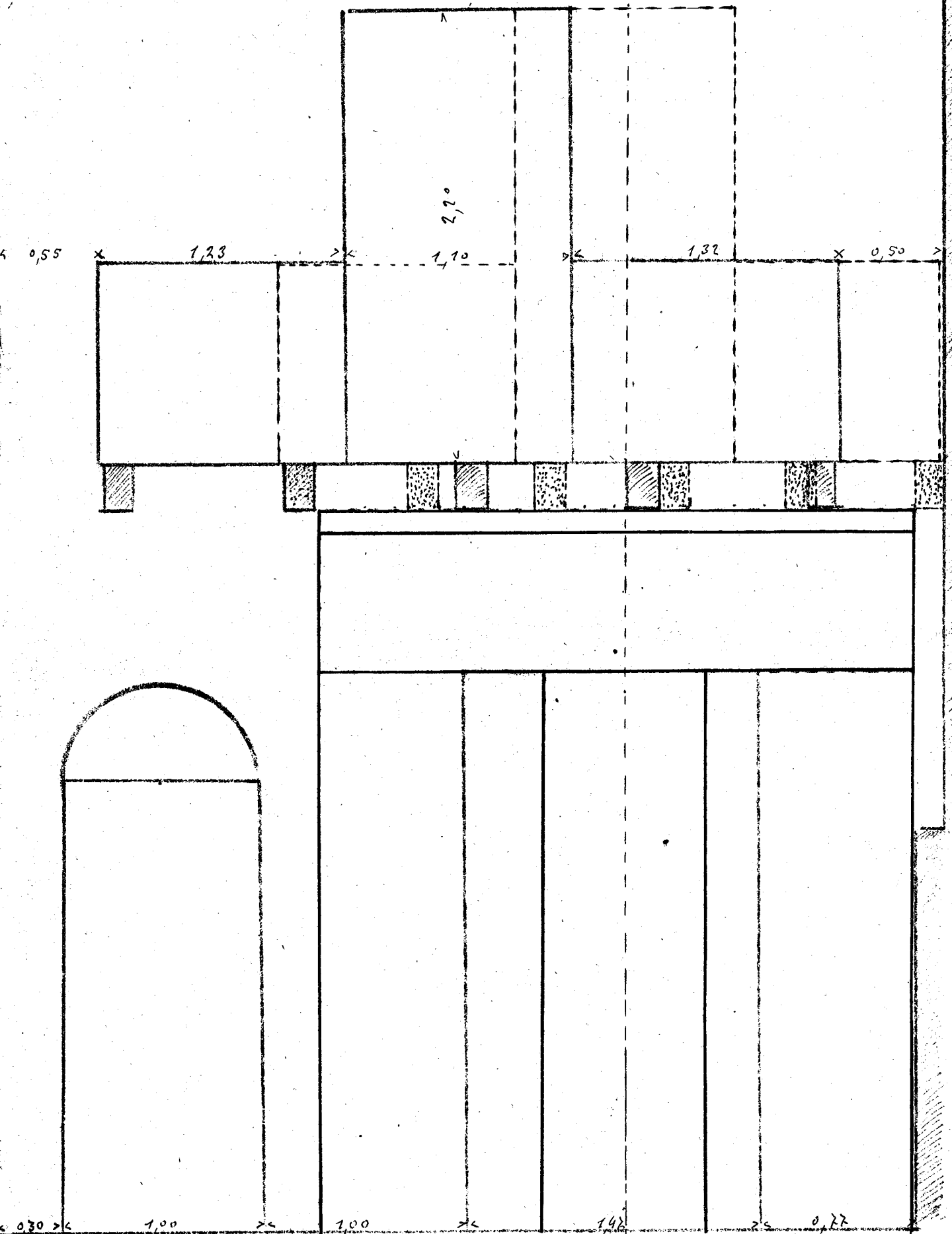

— Prospetto prima dei lavori
— Serranda avvolgibile
- - - - - Lavori ordinati con delegazione della Commissione Edilizia.

Posse della A. I. I. I.

Scale 1:25

< 1,23 >

< 1,32 >

2,20

< 1,10 >

0,55

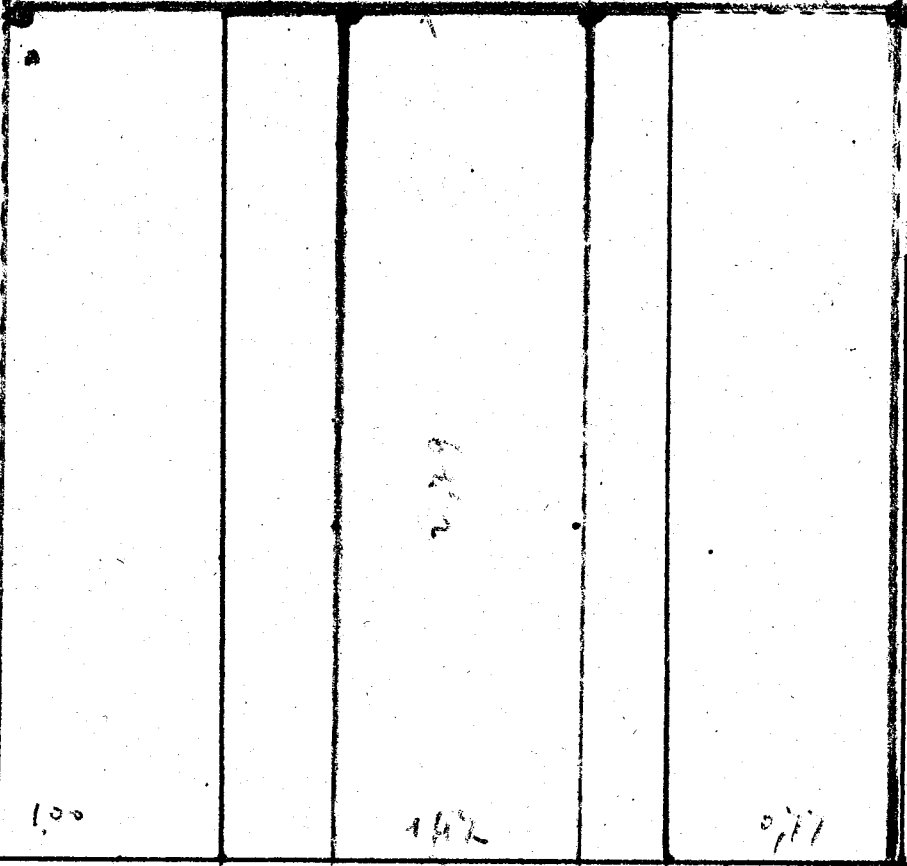
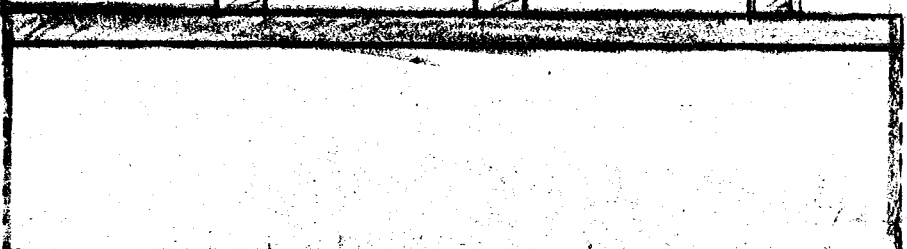
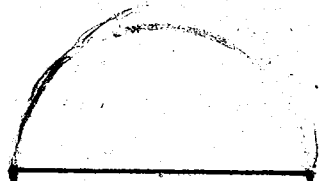

0,30

1,00

1,00

1,42

1,10

2,29