

Ill^m Sig
Podestà

Il sottoscritto Borsellino Serafino
prega la S. V. Ill^m perchè voglia
permettergli la rettifica della linea
dei fabbricati di sua proprietà nel
vicolo vicinolo secondo lo schizzo che
alliga. Le linee indicano lo stato
presente, la punteggiatura lo sposta-
mento che si domanda trovasi giusto
schizzo a c^o 1 confini Trapani
e di metri 4,10 x 0,78 c^o 2 trovasi
confini Borsellino e di metri 2,10 x 1,60.

Ribera, li 20 Maggio 1829

Borsellino Serafino

Handwritten notes, possibly "The ..."

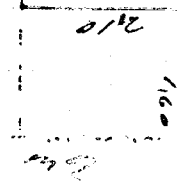

Handwritten notes, possibly "The ..."



Handwritten text at the bottom right, possibly "Via ..."

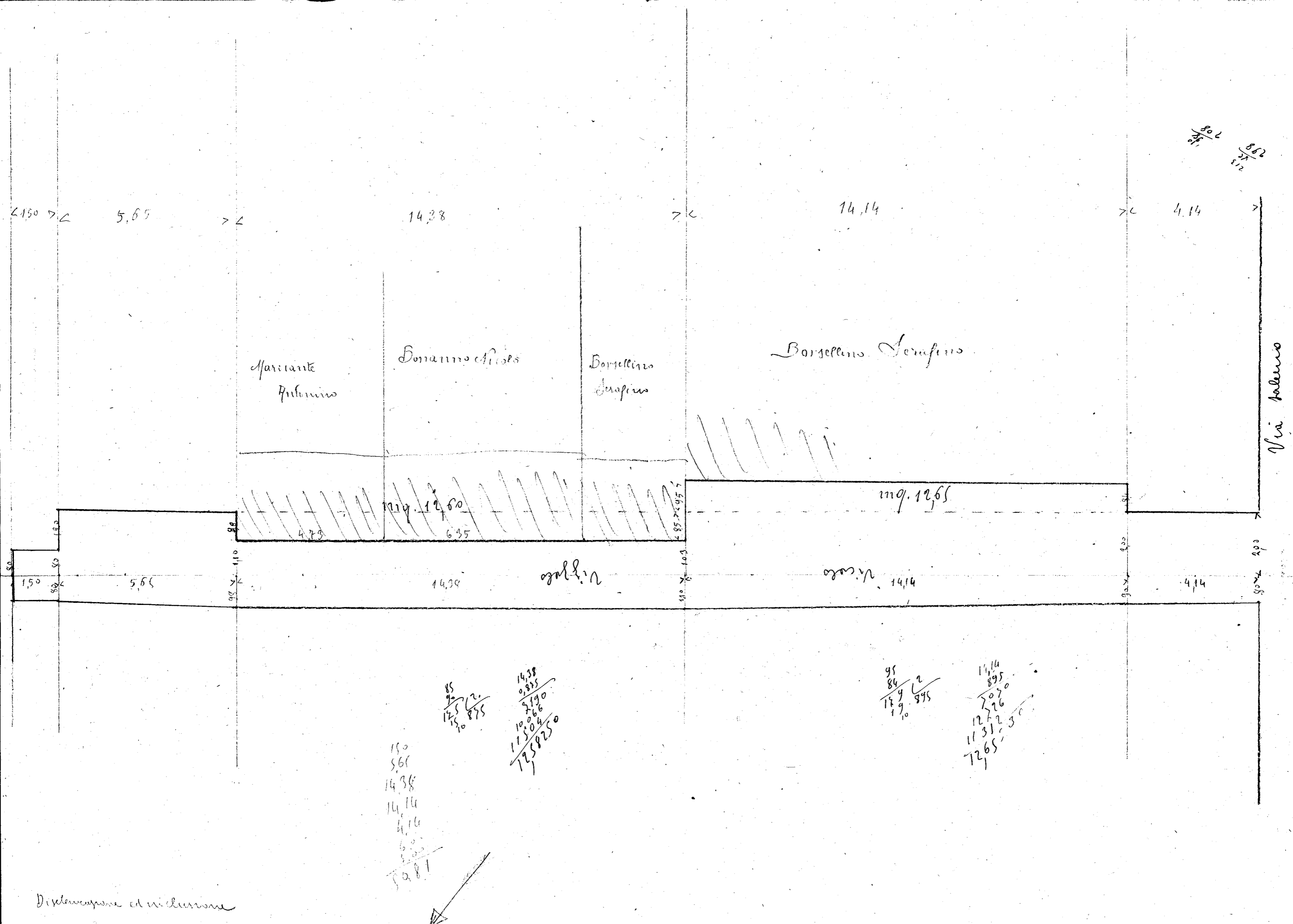

$\frac{802}{12}$
 $\frac{852}{12}$

< 150 > < 5,65 > < 14,38 > < 14,14 > < 4,14 >

Marcante
Antonino

Donanno Nicola

Borrellino
Serafino

Borrellino Nicola

Via Milano

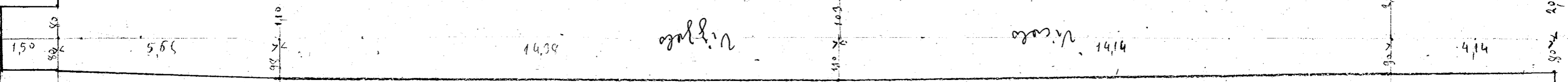
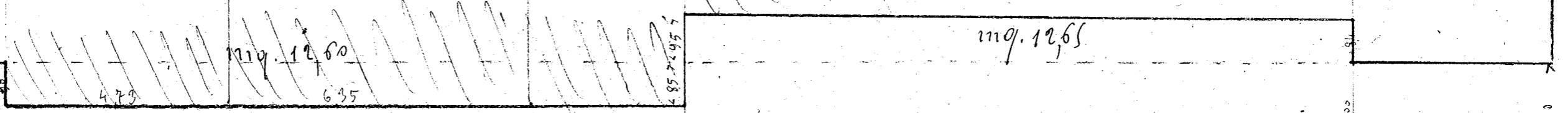

150
5,65
14,38
14,14
4,14
6,35
4,79
12,65
125,81

$\frac{85}{90} \frac{12}{875}$
 $\frac{14,38}{0,835}$
 $\frac{110}{5190}$
 $\frac{115046}{1258250}$

$\frac{95}{84} \frac{2}{895}$
 $\frac{14,14}{0,895}$
 $\frac{110}{726}$
 $\frac{11312}{126530}$

Disposizione ed inchiesta

