



Luigi Nicolini  
Podetta del Comune  
Ribera

Io qui sottoscritto Nicolini Luigi, proprio  
sacro della casa a piano terreno tra  
in Via Mercato N. 136 mi permetto  
inoltrare istanza alla P. S. M.  
affinchè possa compiacersi autoriz-  
zarmi di poter lavorare nel  
suo a 1.º piano di detta casa in  
occasione al disegno esposto  
dal Geometa Nicolini Damiano,  
e in osservanza alle norme del  
regolamento edilizio e in ottempe-  
ranza alle disposizioni generali  
che limitano l'impiego di materia  
pietra -

Ribera, li 13. 7. 1936. 117

Con Osservanza  
Nicolini Luigi

Selezione -  
Il Signor Nicolò Luigi, proprietario di una  
casa a piano terreno sita in Via Mercato  
N° 136 - data lo sviluppo della sua attinenza  
adiacola abbisognava di atti autentici  
per cui limitatamente alle sue  
possibilità economiche ha deciso  
di costruirvi un vano a prima eleva-  
zione per cui abbiamo eseguito  
il disegno -

Il Perito  
Giov. M. D'Amico

Scala 1:100 -

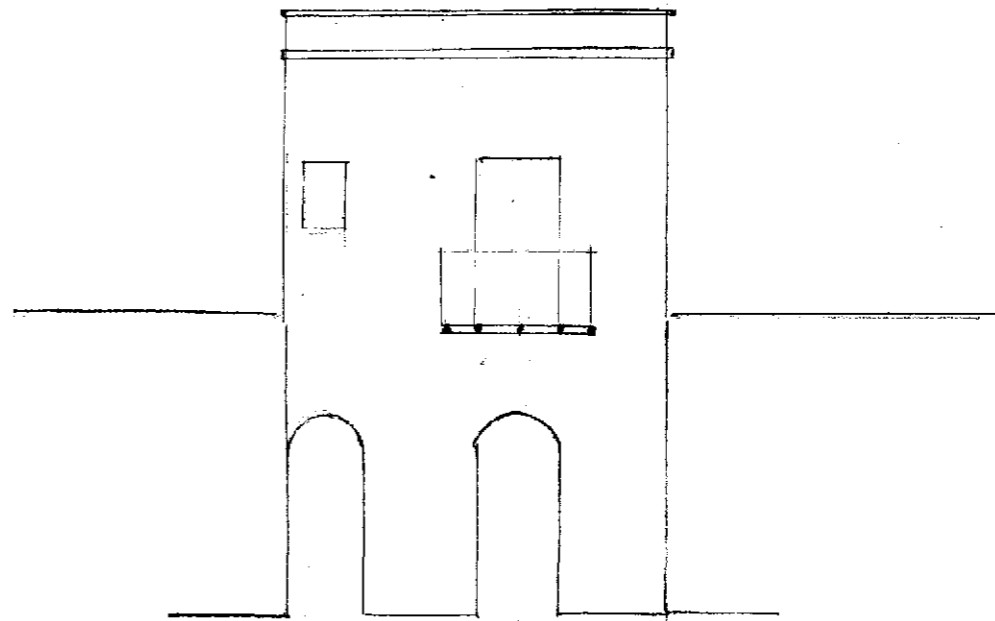

Via Mercato n° 136