



64/25

Sp. L. 11
Commissario Prefettizio
del Comune di
Ribera

La sottoscritta lateranica Maria di Giuseppe
in lateranica si prega avvisare la presente
domanda alla S. V. M^{ma} affinché voglia conce-
derle (in vendita) una piccola superficie di
molo comunale adiacente ad una parte
del proprio fabbricato a pianterreno sito in
questa Via Manzoni, stante che, tale appunto
fabbricato forma nella Via stessa una vicin-
anza di m. 1.25 determinando con un
angolo morto nei riguardi della strada, e
nello stesso tempo uno scorcio nei ri-
guardi dei due vari che formano l'apudetto
fabbricato.

Orta ad eliminare lo scorcio che esiste
a danno del fabbricato appunto, la scrivente
prega la S. V. M^{ma} a volerle concedere
la poca zona di molo comunale, che nella
planimetria che segue è segnata tutta rossa,
allo scopo così di poter dare al fabbricato
che è deciso per volontà a demolire, i necessari

Planimetria

Scala 1:100.

Marretta
Giorgio

Re
Federico

Lauro
Vincenza

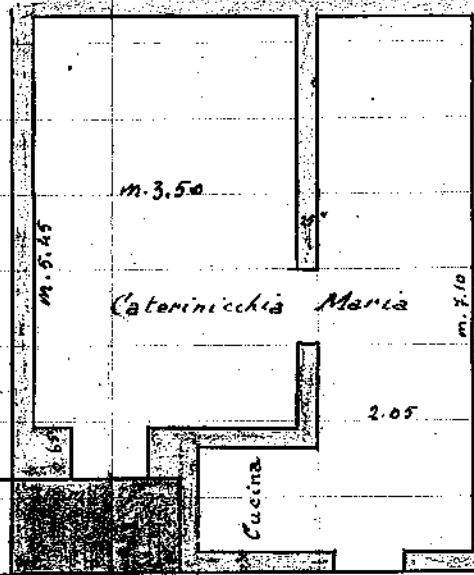

Russo
Vincenzo

Veneziano
Leonardo

m. 32-

m. 5.70

m. 5.50

m. 3.90

m. 11.20

Via

Manzone

m. 4.00

Via
F. Crispi

Via

Handwritten signature

re per intero, una pianta di forma rettangolare senza che per ciò venisse a soffrire l'estetica o la larghezza della via, anzi, con l'andar del tempo, essendo seguita questa pratica dagli altri fontisti che si estendono fino alla Via Re Federico, si potrebbe allineare tutto il fronte sud. della Via Manzoni giusta a come si può vedere dalla planimetria che precede.

La scrivente fa presente che la zona d. tenens che forma oggetto della presente domanda misura una superficie di metri quadrati due e settanta cinque decimetri quadrati (mq. 2.75) per cui fin d'ora si dichiara pronta a versare il relativo importo che cotesta Ca.^l Amministrazione sarà per determinare.

Con osservanza -

Ribera, 22 Novembre 1945

Serv. ma

- Caterinichia Maria per Giuseppe