



Spunto  
di questo foglio  
del Comune di  
Riviera

Il sottoscritto, si pregia inoltrare istanza  
alla S. I. affinché venga concesso  
concederli il permesso di poter bruciare  
nella casa di sua proprietà sita in  
Via Pellegrini N. 11 dell'abitato di  
Riviera. ne offre l'incarico e  
in conformità del Regolamento  
del Comune di Riviera  
e di rispettare le disposizioni  
di legge che limitano l'impiego  
di materie prime.

Riviera, li 15-4-956-XX

Caro Officiario

Buttafuso Giuseppe Romano

Relazione -  
 La casa di proprietà del Sig. Ag. Buttafuoco  
 Giuseppe su Rotario sotto nell'abitato  
 di Polera Via Pellicci N° 111. consta  
 di un solo vano a piano terreno  
 che misura m. 6.00 x 6.00 -  
 Preveduto che l'attività agricola  
 del Sig. Buttafuoco Giuseppe, richieda  
 se un maggior spazio allo scopo di  
 poter abitare con la sua famiglia  
 in un ambiente igienico e indispensabile  
 sopraelevare la detta casa - per cui  
 si è progettato un vano a prima eleva-  
 zione e la formazione di un vano  
 di scala della larghezza di m. 1.00 per  
 accedere - I materiali che si adopera-  
 no sono: Int. arenacci e malta di  
 calce grassa e sabbia per la formazio-  
 ne dei muri - Volta in gesso e  
 piombo acciaccio. Rivestimenti di  
 mattoni sulle fabbriche locali - Il  
 tetto sarà quello che copre attualmente  
 la casa che è formato di trav. tavole  
 e coperto di tegole.

H. Cecchi  
 Geom. Architetto

Geom. Michelangelo

Scala 1:100.

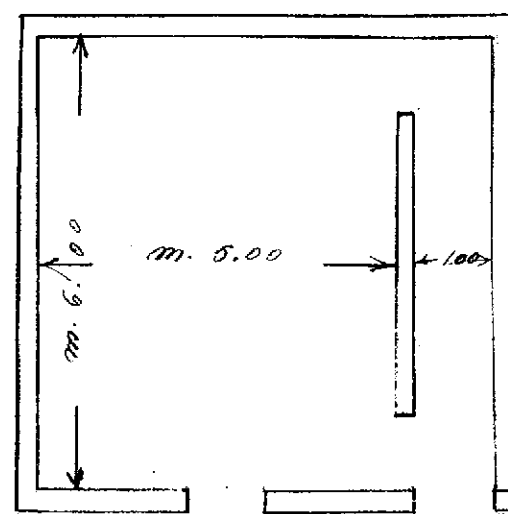
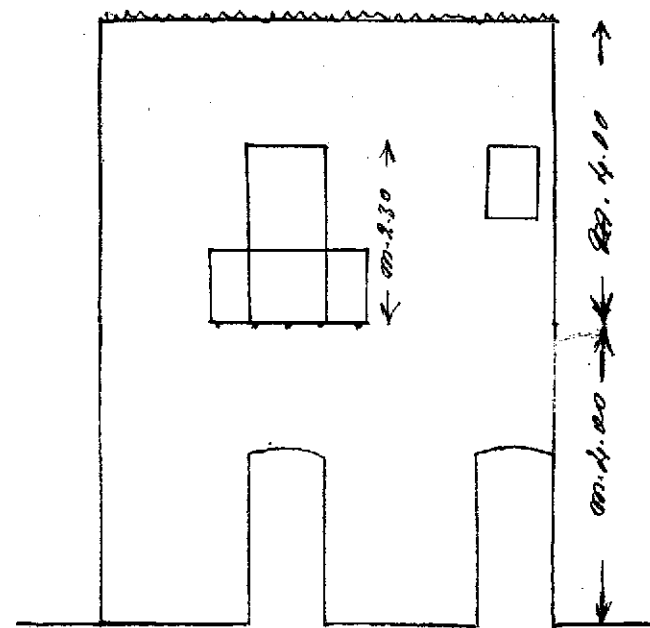

Via Pellicci N° 111.