

Ri

2/1945  
urb

21/8-1945

3/45

Il mo. Sig.

880

22-2-1945

Luogotenente del Comune

di Ribera

Mo

A

?

Il sottoscritto Ballaró Antonio fu Antonio  
se domanda alla S.V. Ill<sup>ma</sup> affinché voglia  
autorizzarlo ad edificare nell'area di sua pro-  
prietà della zona Casale segnata nella plani-  
metria depositata presso codesto Comune con  
il N° 10 e la lettera F, nonché uno spazio appor-  
tenente al proprio recinto attiguo.

All'uopo ha fatto redigere i disegni relativi al  
geometra Donato Gioachino nel foglio qui di  
seguito -

Con osservanza

Ribera, 18 febbraio 1945

p. Ballaró Antonio  
Don. Gioachino

*Disegni Scala 1:200*

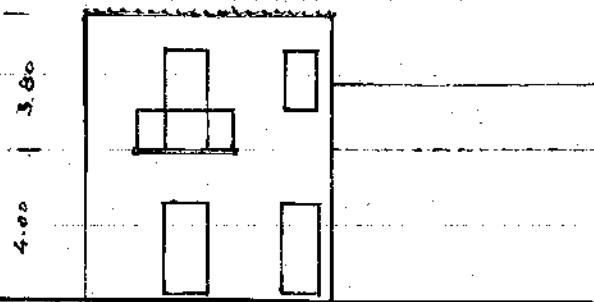

*Prospetto Via Nuova A*

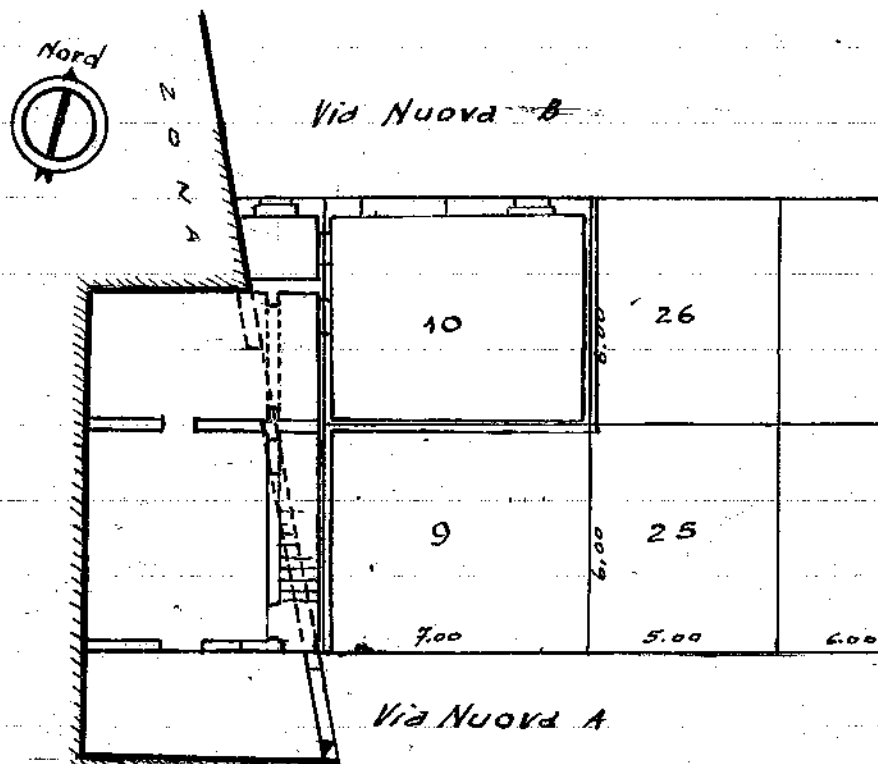

*Architettura*

*Planimetria*