

Pa.



1945

7/13-9/45

1^o mo
Sig. Lucrezio

Ribera

6/45

Il sottoscritto Vincenzo Amari chiede alla S.V.
l'autorizzazione a poter costruire un muro per
la recinzione dell'area edificabile concessagli dal
Comune di Riazzello, secondo il disegno qui ap-
presso eseguito dal Sig. Geom. Gioacchino D'Amico.
Quanto sopra in conformità delle condizioni stabili-
tate nella ditta licenza di concessione debitamente
approvata.

Con osservanza

Ribera 18 luglio 1945

V. Amari Vincenzo

Perece contabile
Perece 17-9-45

Alberto
Cimmino
Alberto Cimmino



1945

2-10-45

7/45

Sp. Sig. Luciano
del Comune di Ribera

Il sottoscritto Amari Vincenzo chiede alla
S. P. Pantonizzazione a poter continuare
nell'area antistante la sua casa sita in
Via Jazzele le opere edilizie qui di segui-
to nel disegno eseguito dal Geom. Gioac-
chino D'Amico.

La superiore richiesta e' anche in consequen-
za della lettera della S. P. del 14 Settembre 1945
n° - Decisioni della Commissione Esplorativa -

Con rinnovata

Ribera, 30/9/1945

V. Vincenzo Amari
[Signature]

MUNICIPIO DI RIBERA

OGGETTO = Decisioni della Commissione Edilizia .

RIBERA LI 14 SETTEMBRE 1945

SIG. AMARI VINCENZO

VIA FAZZELLO

RIBERA

Nel comunicarle che la Commissione Edilizia con deliberazione del 13/9/1945 ha dato parere contrario alla sua domanda tendente ad ottenere l'autorizzazione di potere costruire un muro per la recinzione dell'area edificabile di sua proprietà avute in concessione, la invito a sospendere i lavori, se iniziati, demolire le opere eseguite, e presentare una nuova domanda progettando un'opera di migliore estetica, che dovrà sempre essere sottoposta all'approvazione della Commissione Edilizia .

Il Sindaco

Copia della presente è stata notificata al Sig. Amari Vincenzo consegnandola nelle mani di Ugo Stes

Ribera li 14 Settembre 1945

Il Messo Comunale

Opere aggiuntive nella Casa di proprietà del
 Sig. Amari Vincenzo da costruire sull'area con-
 cessagli dal Comune in Via Fazzello.

Prospetto



N.B. Le indicazioni in rosso specificano le nuove opere.

Scala 1:100

Pianta

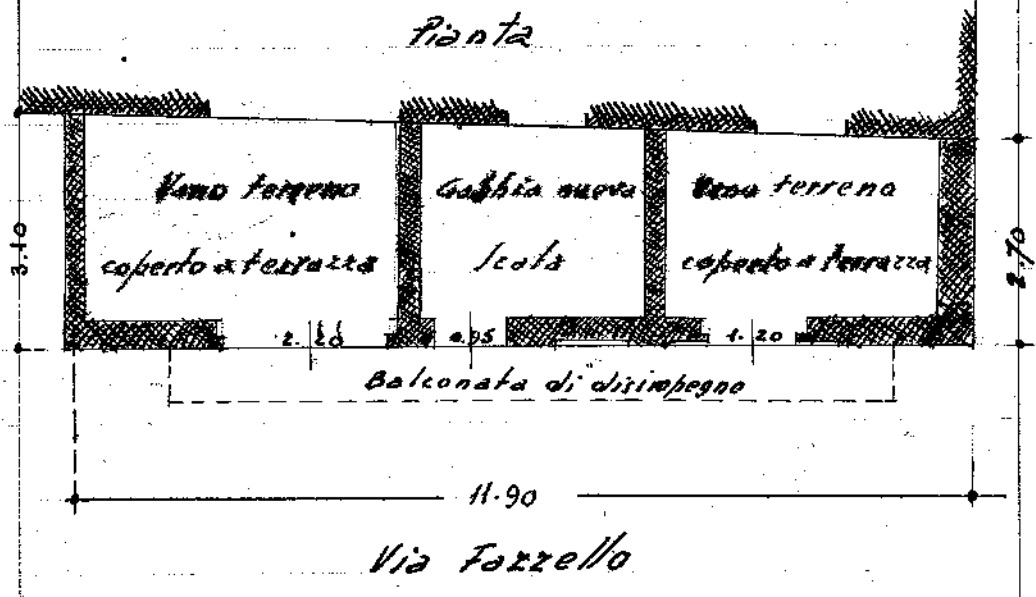

Francesco Antonio Amari
 Via Colletti

340

Disegni Scala 1:200

Prospetto sulla Via Faxxello

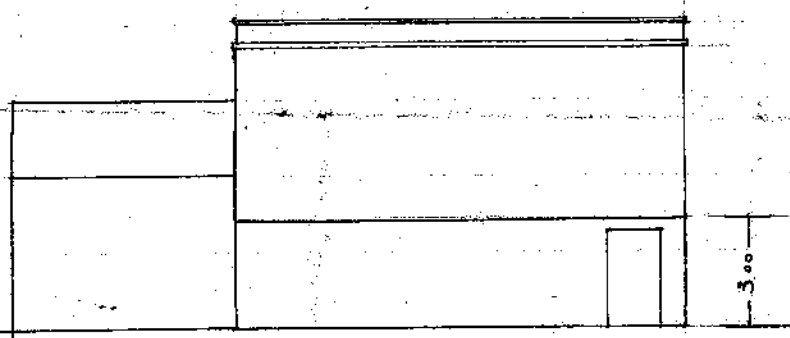

Pianta

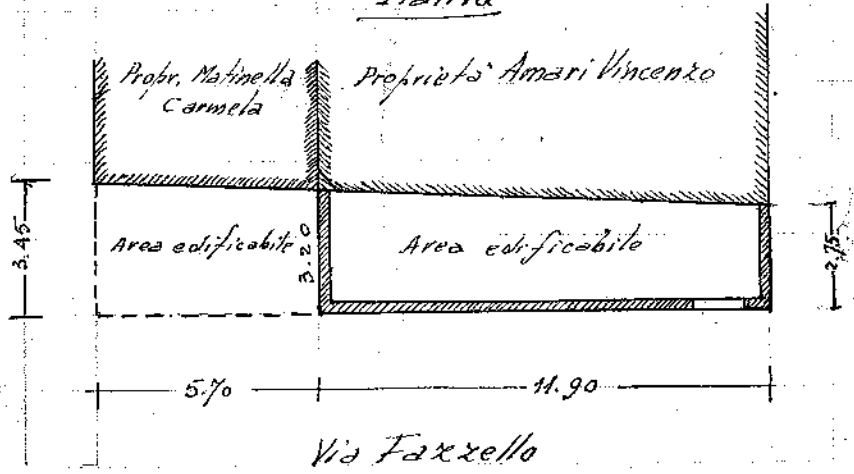

Studio architettonico S. Maria