

All' mo Signor Podestà

Pibera

Oggetto

Domanda di  
occupazione  
temporanea di  
ruolo comunale  
per deposito di  
materiali di  
costruzione.

Il sottoscritto Squazio e Mascarella  
per Carmelo dovendo costruire una  
stanza nel proprio ruolo (oggi  
recinto attiguo alla casa di abita-  
zione) prega la S. V. All' mo a  
volergli concedere la occupazione  
temporanea di un po' di ruolo comu-  
nale per il deposito dei materiali  
di costruzione impegnandosi a ripa-  
rare i possibili guasti derivanti  
da detta costruzione e sbarcarli  
a depositare la somma voluta dalle  
leggi.

All' All' mo  
Signor  
Podestà  
del Comune  
di  
Pibera.

Alliga relativo abbozzo di pianta  
Con osservanza del  
Squazio e Mascarella

Corso Umberto I n° 207

Via Laura

Nord

Ovest

Est

Recinto Ignazio  
e Marcella

Parte da  
aprire

Porzione  
da costruire

Porta di Montene  
cm. 90 in sud

Scuola Comunale

Bara  
Ignazio Marcella

Pagliara  
Catalano  
Rosaria  
Vedova  
e Ambrogio

Pagliara  
Marchese  
Carandò  
di Antonio

Stalla  
Panno Vico  
oggi sud

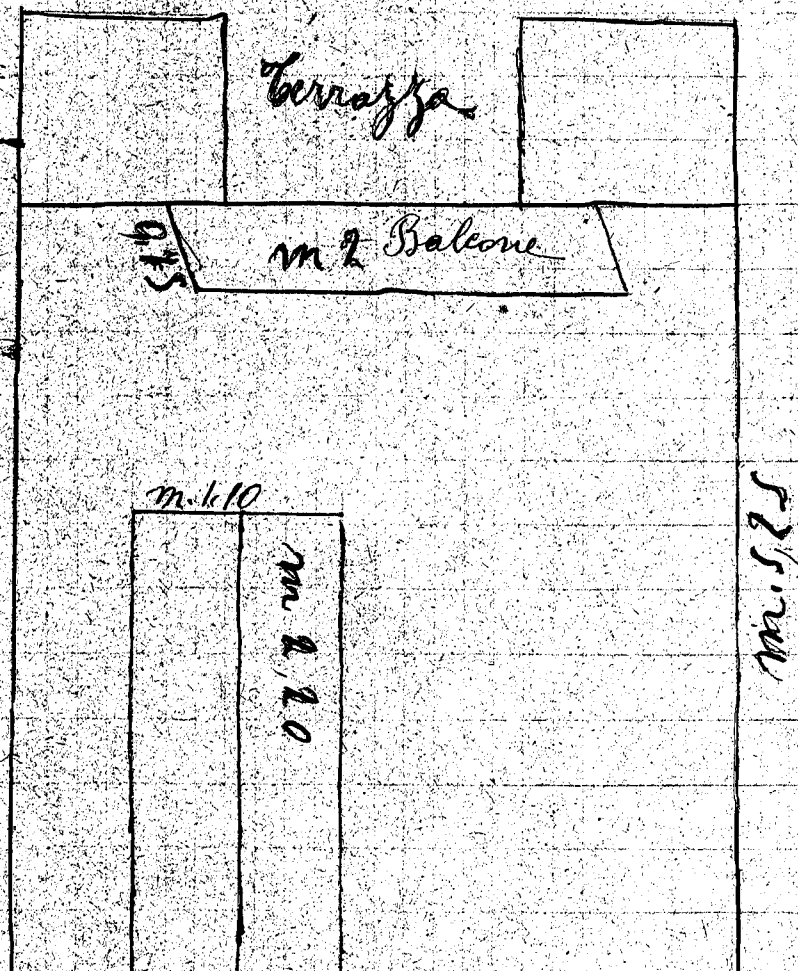

m. 3,80

Il muratore

Giuseppe Mirabella

Prospetto ad Est.