

6/9/41

101/41

M^{re} di Fiorini
Commissario Prefettizio del Comune
di Ribera

Il sottoscritto Marchese Calogero Filiberto
si frega a compiere la presente domanda
alla S. V. M^{re} affinché voglia accordar-
gli la facoltà di poter sopra-elevare di
un tratto di m. 2,50, la propria casa terrana
situa in questa Via Castelli al civico n. 26
questa il più opportuno disegno di progetto.
La presente, e si obbliga nel contempo,
di adoperarsi per tale sopra-elevazione e per
gli altri lavori interni, quale volta, scala,
ecc., materiali autarchici, cioè materiali
di produzione locale e quindi con assoluta
assenza di ferro e cemento.
con ogni onestanza

visto:
[Signature]
[Signature]

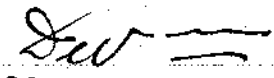
Marchese Calogero 

Ribera, 22 Luglio 1941 - RA

PROSPETTO

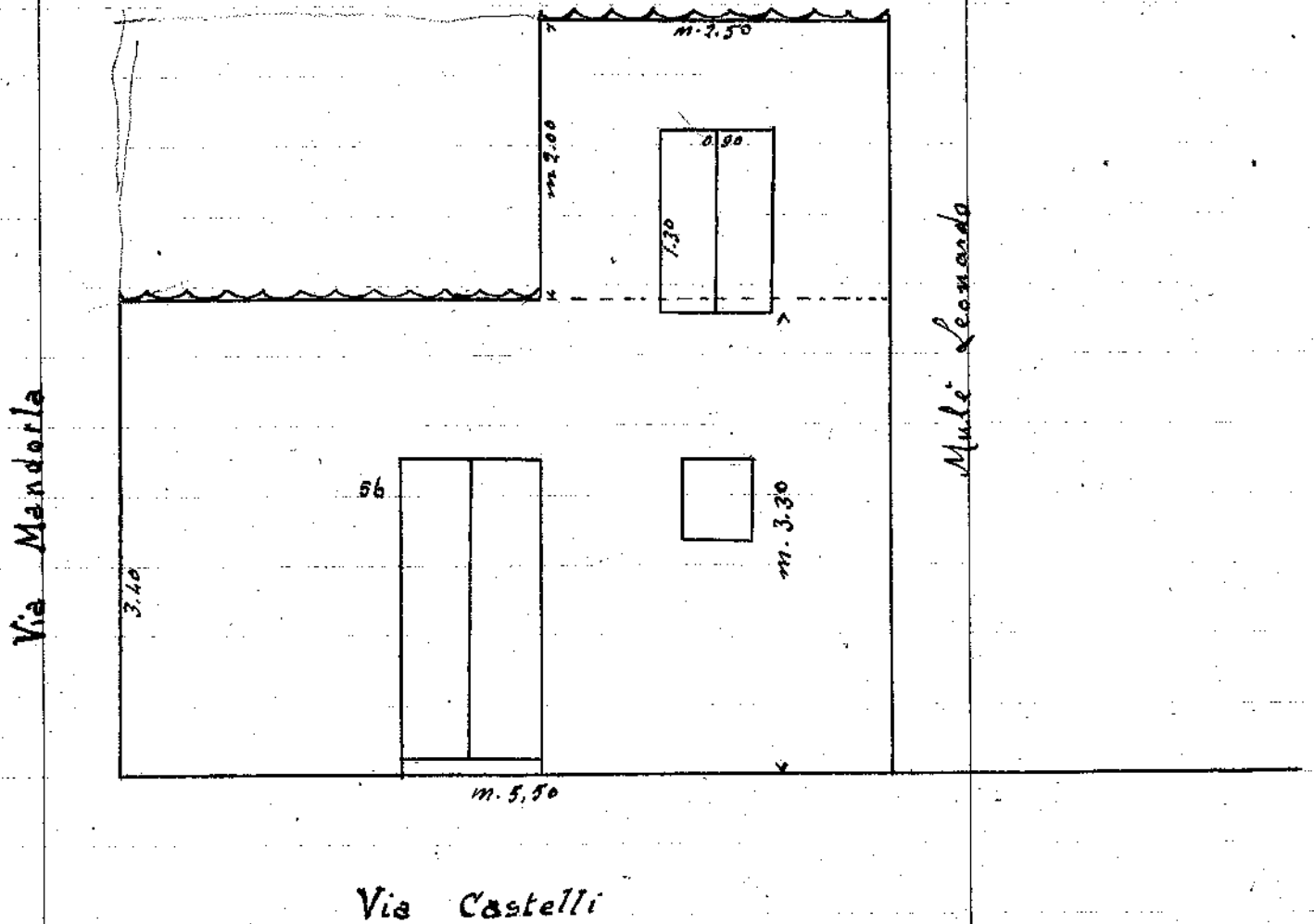

(Scala = 1:50)

Prof. Pietro Rossi