

Ribera 8 Novembre 1966



8-5-925
38/66
4966
10.11.1966

M. S. Sindaco d.

Ribera

Il sottoscritto Emmanuele d'Onofrio
in piega avanza la presente domanda
alla S. V. M. affinché voglia accordargli
la facoltà di poter edificare, su terreno
sito in "ex Villa Trabella", un magazzino
conforme ai disegni qui retro riquadrati.
Il terreno su cui deve sorgere la nuova
costruzione è riquadrato, nella planimetria
del piano regolatore presentato a suo
tempo dal sig. Ciriello Giuseppe fu Stefano,
con i n.° 1 e 2 -

Con ogni osservanza
Ribera, 8 Novembre 1966
Dev. =

Emmanuele G.

Pianta

Terreno Demaniale

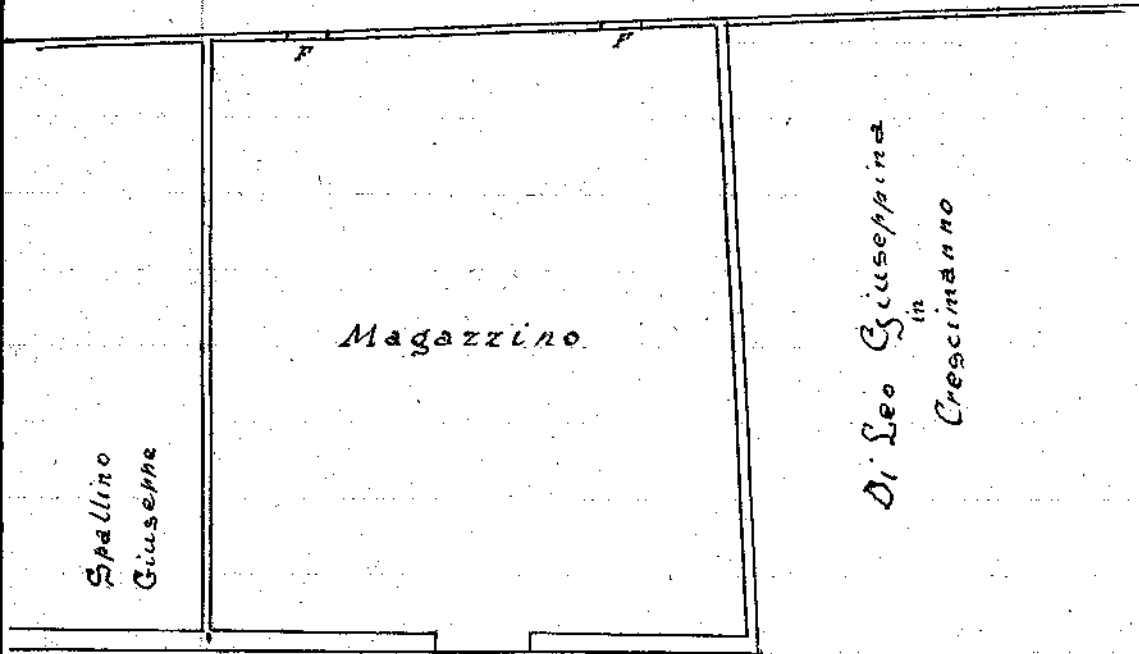

F = finestra legali

m. 14,70

Via F

Prospetto

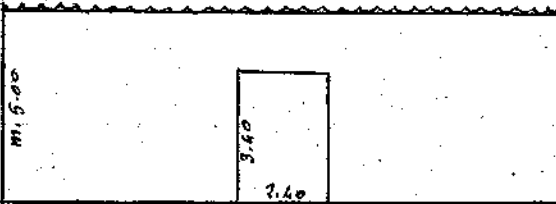

Via F

Scala = 1:200.

Arch. P. ...