



1945

1/13-4-45

S. S. Rescigno

2/45

Ill. mo Sig. Sindaco del
Comune di
Ribera

Il sottoscritto Anacleto Giuseppe di Alfonso,
si pregia avanzare la presente domanda
alla S. V. Ill. ma affinché voglia accordargli
la facoltà di potere edificare sul proprio
suolo un corpo di fabbrica a pianterreno
conforme ai qui appresso disegni di progetto.
In oltre, chiede che gli venga accordata
la facoltà, ai fini di rendere rettangola-
re la pianta della propria fabbrica,
di potere costruire il muro perimetrale
sul Vicolo Rosa secondo la linea A-B
(in pianta segnata in rosso).
Tale nuova linea darebbe al vicolo Rosa
una larghezza sul viale Stajone di m. 6,75,
e sulla Via Millefiori di m. 7,25 e quindi
una larghezza media di m. 7,00 uguale cioè
alla larghezza stabilita da cotesto Ufficio Tecnico.
Fa notare che, una tale modifica di
pochi centimetri, non verrebbe a pregiudicare
lo sviluppo del vicolo poichè esso,
come si vede dalla planimetria che segue,

Geniale 117

PROSPETTI

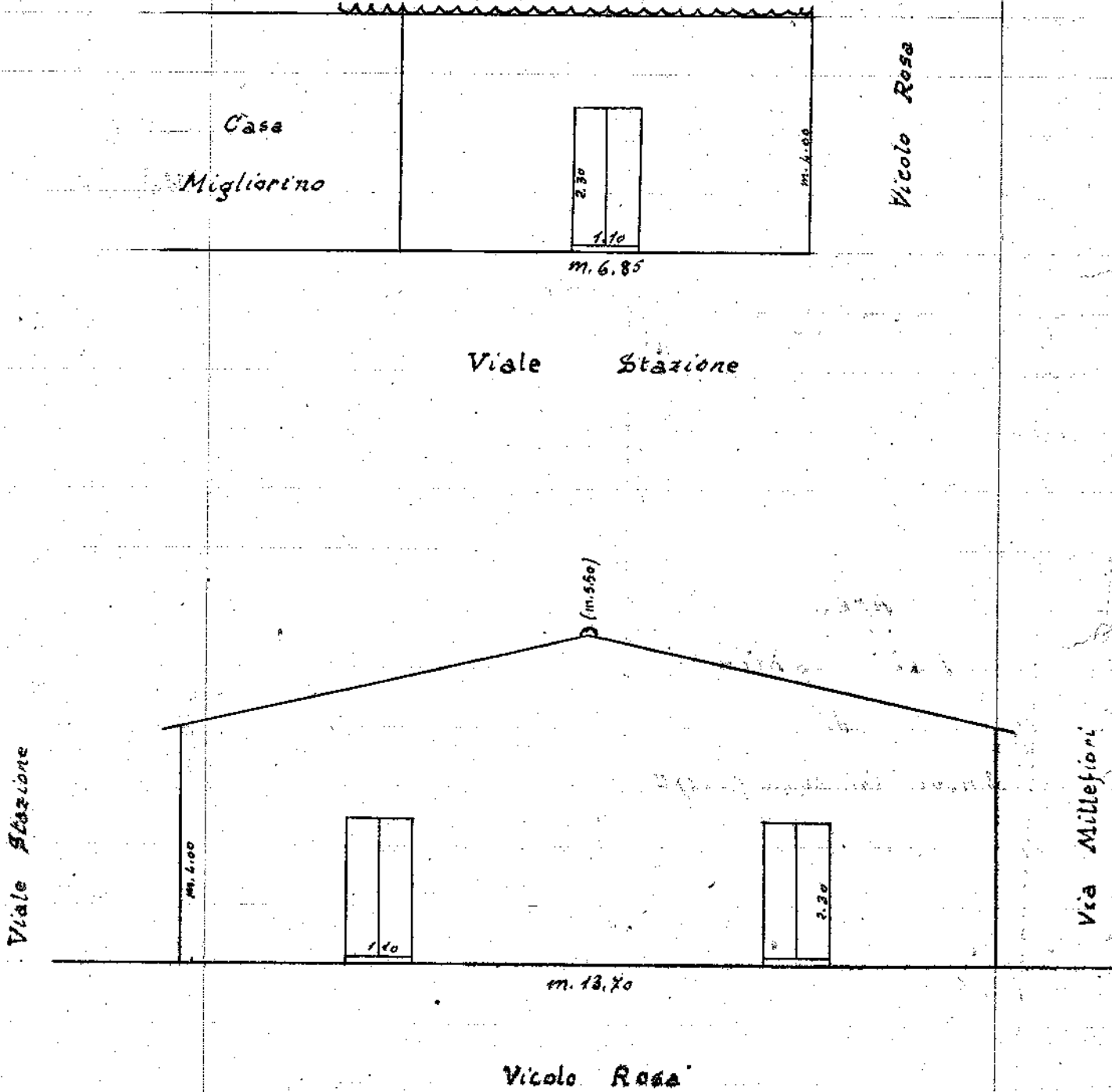

Scala = 1:100 -

Geniale 117

Disegni R: 1:100

Prospetto

2/1 N

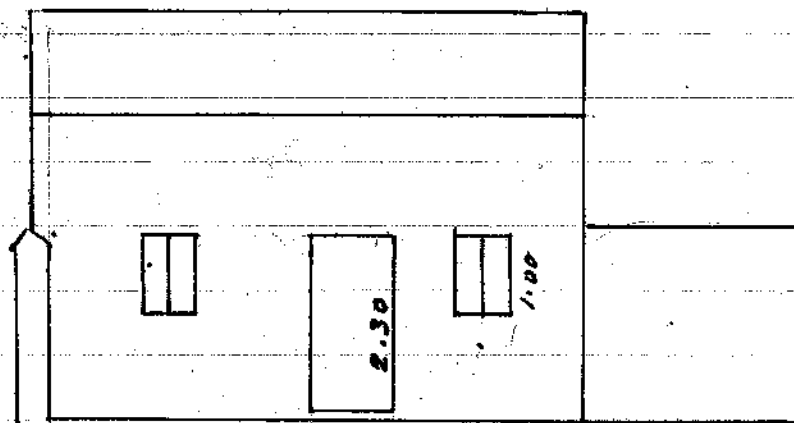

Pianta

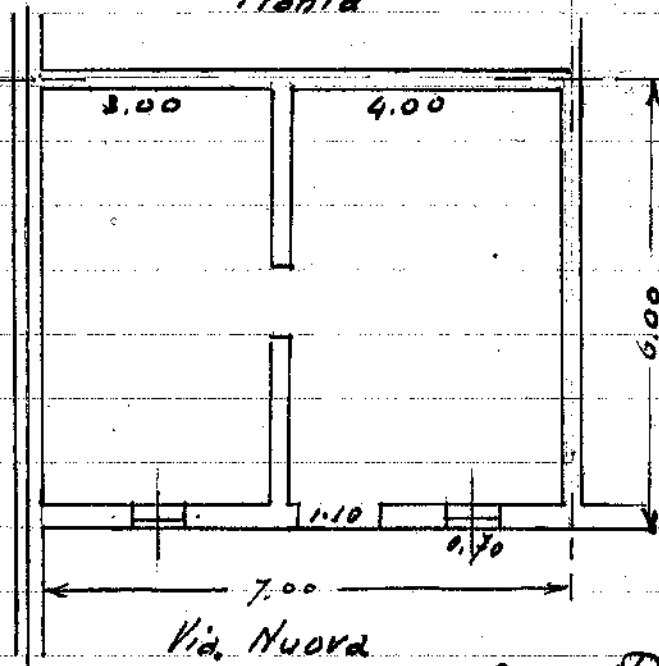

Leonid Shumilov

2115

ha una lunghezza bene di m. 13,20 e non può più essere prolungato a causa della presenza dell'edificio dell'Istituto Figlie di S. Anna che invade quasi tutta la larghezza del vicolo stesso.

con osservanza -

Milano, 10 Settembre 1945

Dev. ^{mo}

Amedei Giuseppe

Proprietà ha
lunghezza di m. 13,20

Planimetria

Scala: 1/100

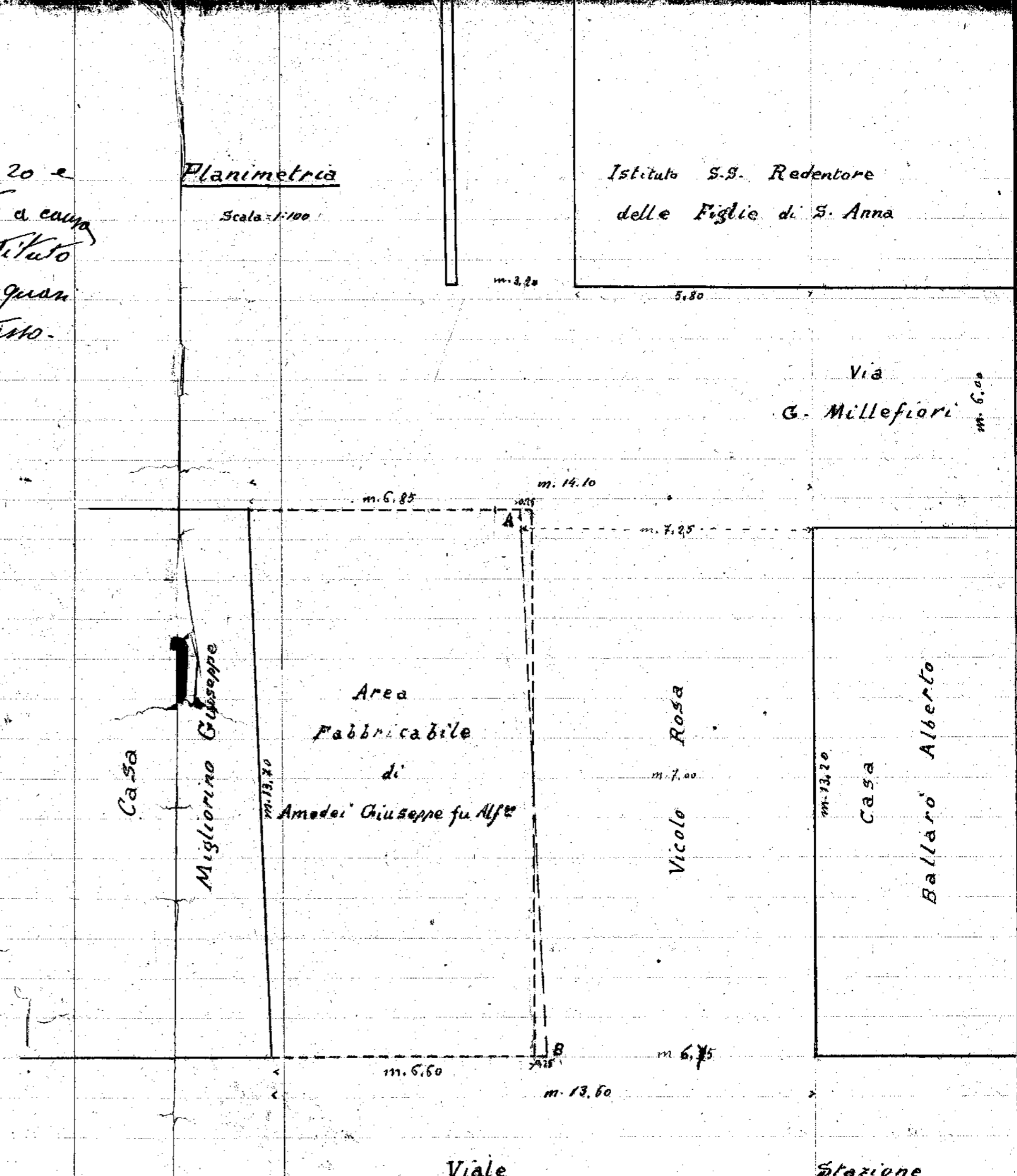

Istituto S.S. Redentore
delle Figlie di S. Anna

Via
G. Millefiori m. 6,00

Viale

Stazione



Il mio Sig. Suocero

di Ribera

6
24-10-45
10/10/45

Amodei Giuseppe di Giuseppe da Ribera chiede
alla S. V. l'autorizzazione a poter costruire una
casa nell'area di sua proprietà posta nel Corso
Crispi in angolo con una via nuova del quartiere
Casale, conformemente al disegno redatto dal
Geom. Niccolino D'Amico -

Con premura -

Ribera, 10/10/1945 unna Giuseppe

4/45