

Reoni



1945

Ill^{mo} Sig. Giudice
Ribera

2/10/45

18/45

Di Maria Martino quale marito della Sig.^{ta}
Matruella Carmela da Ribera, proprietaria
della casa e dell'aria autostante concessa
recentemente dal Comune in Via Fozzello
angolo di Via Cerulli fa istanza
alla S.T. affinché venga autorizzato a
costruire le opere qui appresso indicate
e nel disegno redatto dal Gen. Dione
chiuso in maniera da portare il progetto
esistente nella suddetta casa sul nuovo al-
lineamento creato nella Via Fozzello.

Con ogni onervanza

Ribera, 8 ottobre 1945

L. Di Maria Martino
S. Martino

6

DISEGNI in scala 1:100

PROSPETTO

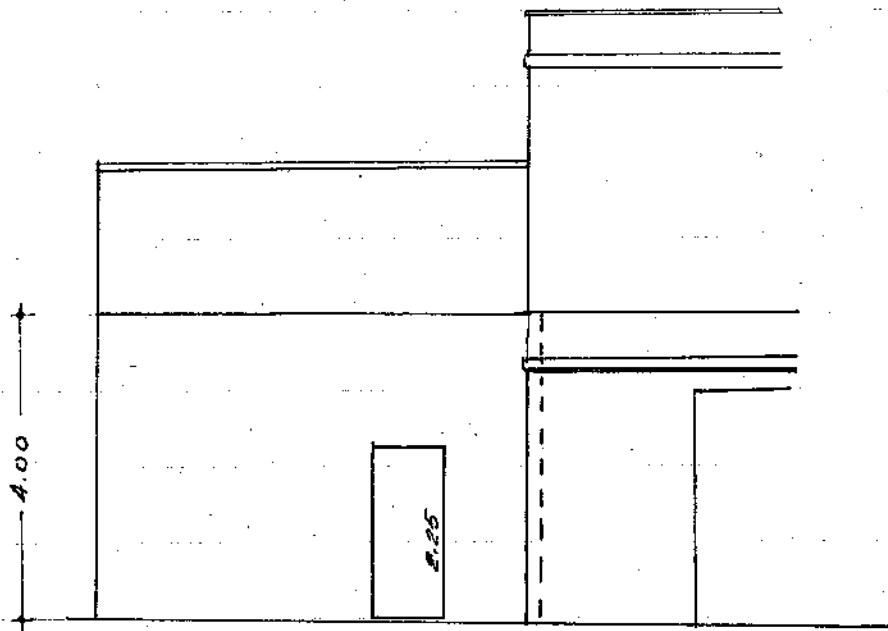

PIANTA

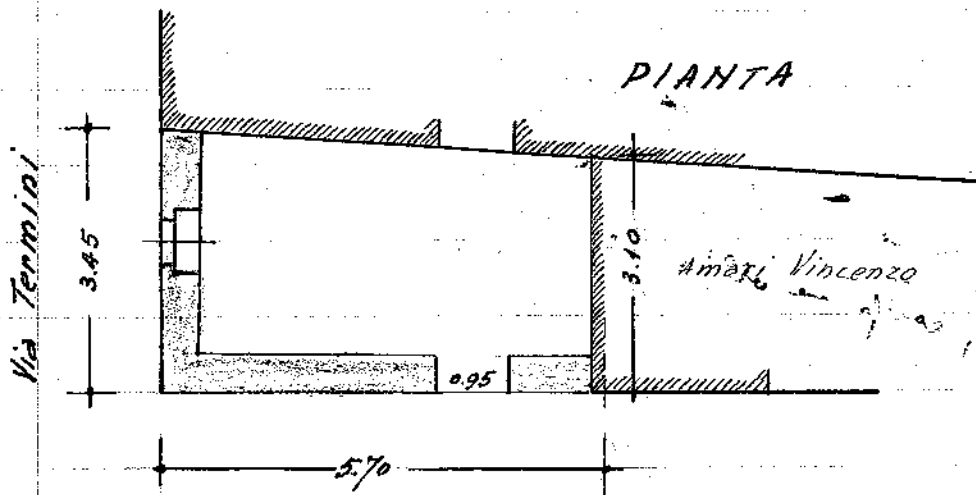

Amati Vincenzo

Via Fozzello

Geometrico Architetto