



Ill^{mo} Sig.
Luigi di

Ribera

1445
1000
9/45

Il sottoscritto Burrei Nicolò fu Giuseppe,
nell'interesse proprio e degli eredi del proprio
padre Burrei Giuseppe si onore pregare la
S. V. Ill^{ma} affinché voglia autorizzarlo a
costruire un muro di prospetto nell'area
di sua proprietà in Via Re Federico N° 23
conformemente al disegno redatto qui ap-
presso dal Geom. Gioacchino D'Amico.

Con ossequio.

Ribera, 1 ottobre 1945

J. Burrei Nicolò
S. Muro

Disegni Scala 1:100

Prospetto

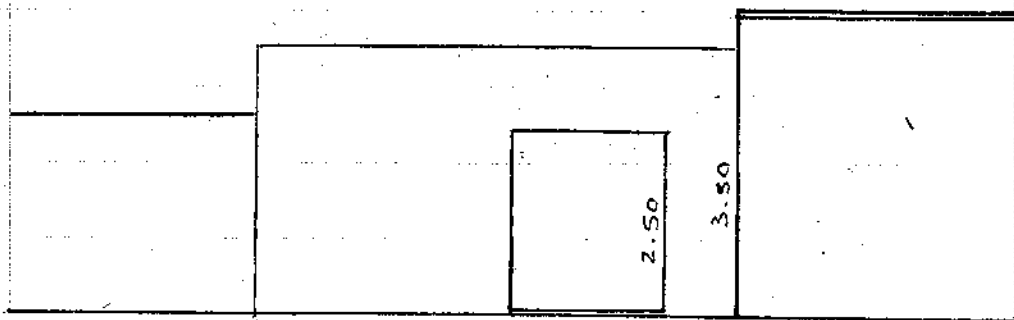

Pianta

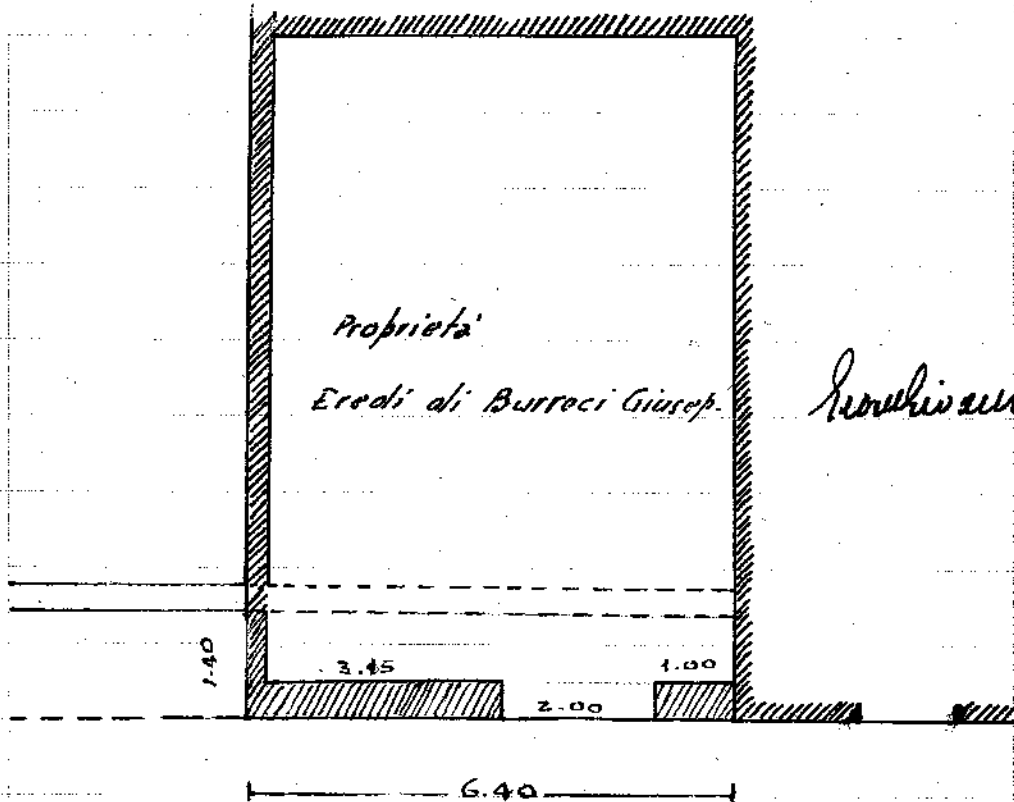

Architetto Antonio D'Amico

Via Re Federico