

Ill^{mo}
Sig.^o Commissario Prefettizio del
Comune di Ribera

Il sottoscritto, Savola Luigi,
col massimo rispetto porta a
conoscenza della S. V. Ill^{ma} che
per le esigenze della famiglia
è costretto ad innalzare il suo fabbricato,
costituendovi una stanza
a primo piano, con un balcone,
e soprastante al suo pian-terreno
sit in questo abitato, Via Parlapiano,
e confinante con detta via Parlapiano,
casa dello stesso, case della sorella Savola
Maria e cortile.

Dichiaro che la scala di accesso al
primo piano sarà svolta nell'interno
del pian-terreno e che non sarà
aperta alcuna porta all'infuori
di quella esistente.

Prego pertanto permettergli di costruire
nel quanto sopra ha esposto.

Più grazia anticipatamente

Libera, 25 Sept. 1927 anno V^o

Luca Luigi.

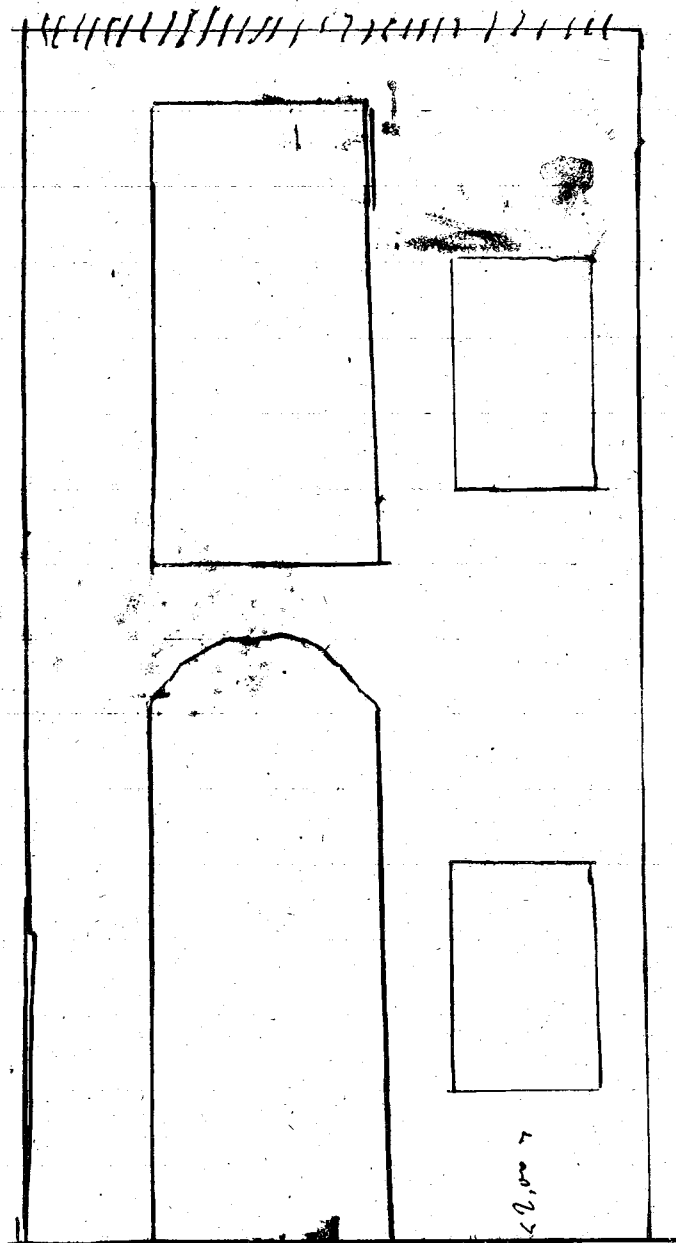

2,000 7