

1-5-936

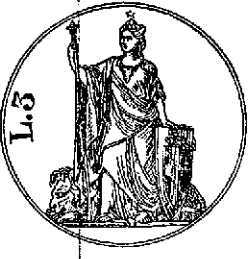

Unico documento

Com. Del. La. Roma

M^{mo} Signor
Podestà del Comune di
Ribera

La sottoscritta ditta "Di Leo - Mattiolo - Izzo e
Comp." (Meccanici e Partifici) - dovendo iniziare i
lavori di ampliamento del proprio edificio in-
dustriale sito in queste vie Castelli - (Pesa
Bianca), si prega avvertire alla S. V. M^{ma}
la presente domanda affinché voglia ac-
cordarle la facoltà di potere sopra-elevare
d'un altro piano l'anzidetto edificio e preci-
samente su quella parte che sta all'angolo
delle due anzidette Vie, giusta qui retro di-
segni di prospetto -

Con ossequio -

Ribera, 29 Aprile 1935 - M

DI LEO, MATTIOLA, IZZO & C. ~~AMMINISTRATORI~~ ^{Ing.} Tullio Domenico

PROSPETTI

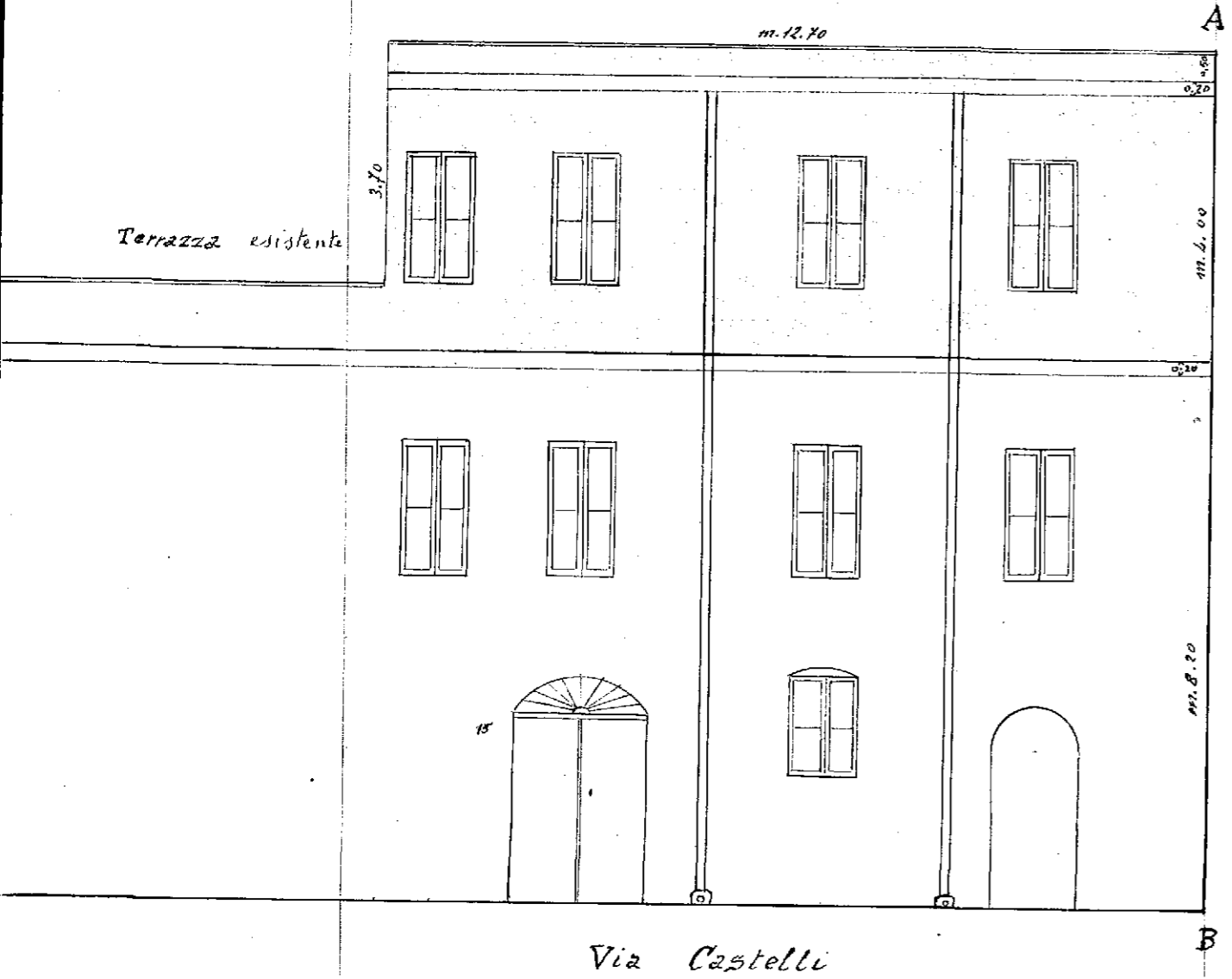

Via Castelli

SCALA = 1:100-

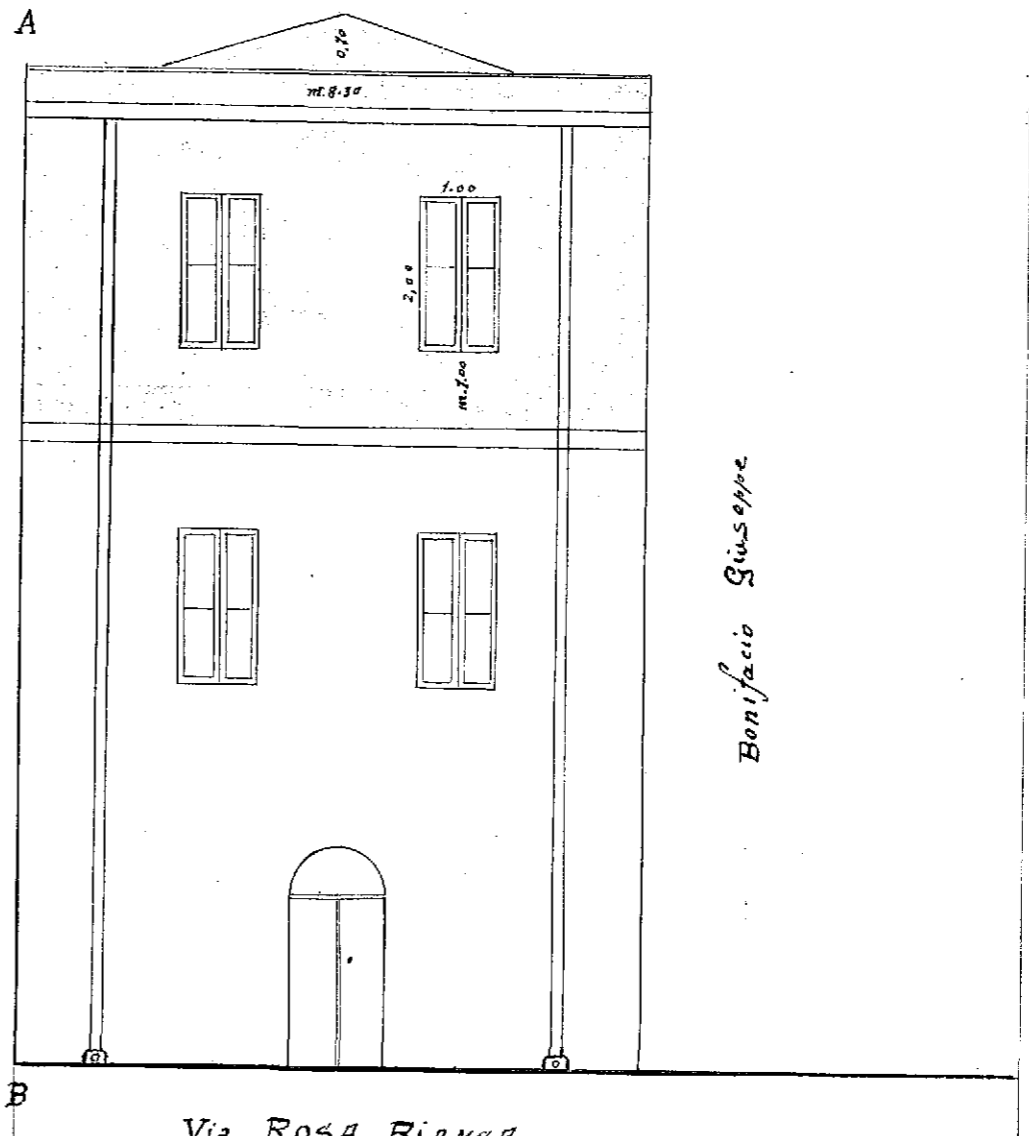

Via ROSA BIRNCA

Bonifacio Giuseppe