



6/46

Al -
Il -
fig. Sindaco del Comune
diP. 113
2/10/1946Ribera

Il sottoscritto Crispi Calogero fu Serafino fa
istanza alla S. P. Ill. ma affinché voglia concedergli
l'autorizzazione a costruire un edificio-magazzino
nell'area di sua proprietà situata nella Via Natale Quar-
teraro a confinare con lo stabilimento del Sig. Suddem
Vincenzo - conformemente ai disegni qui allegati e
seguiti dal Sig. Leon Socrubino Munico -
Ribera, 20 settembre 1946

Crispi Calogero

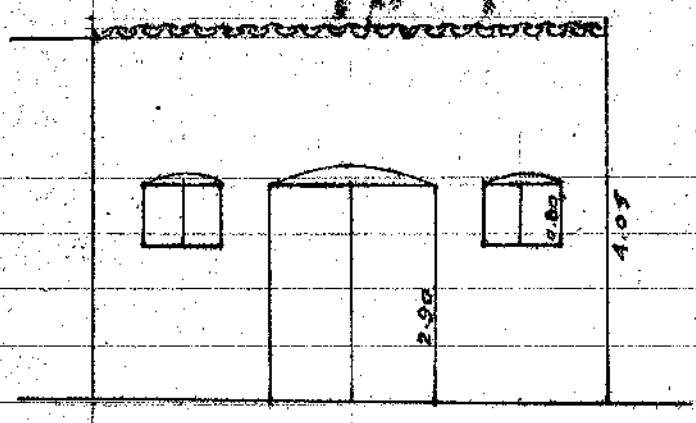

Prospetto Via N. Quarataro

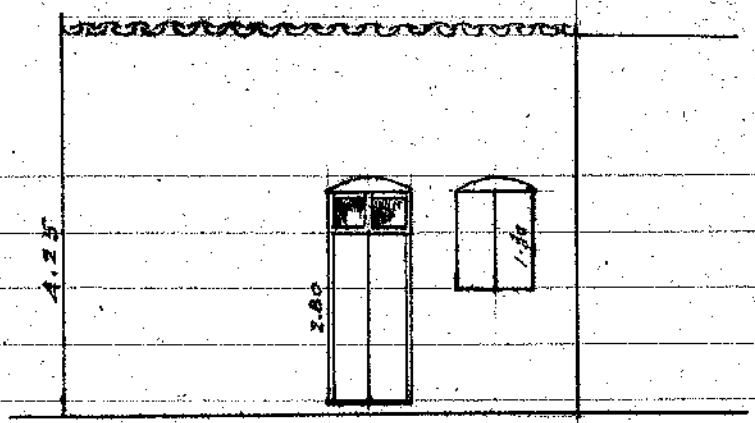

Prospetto Via G. Territo

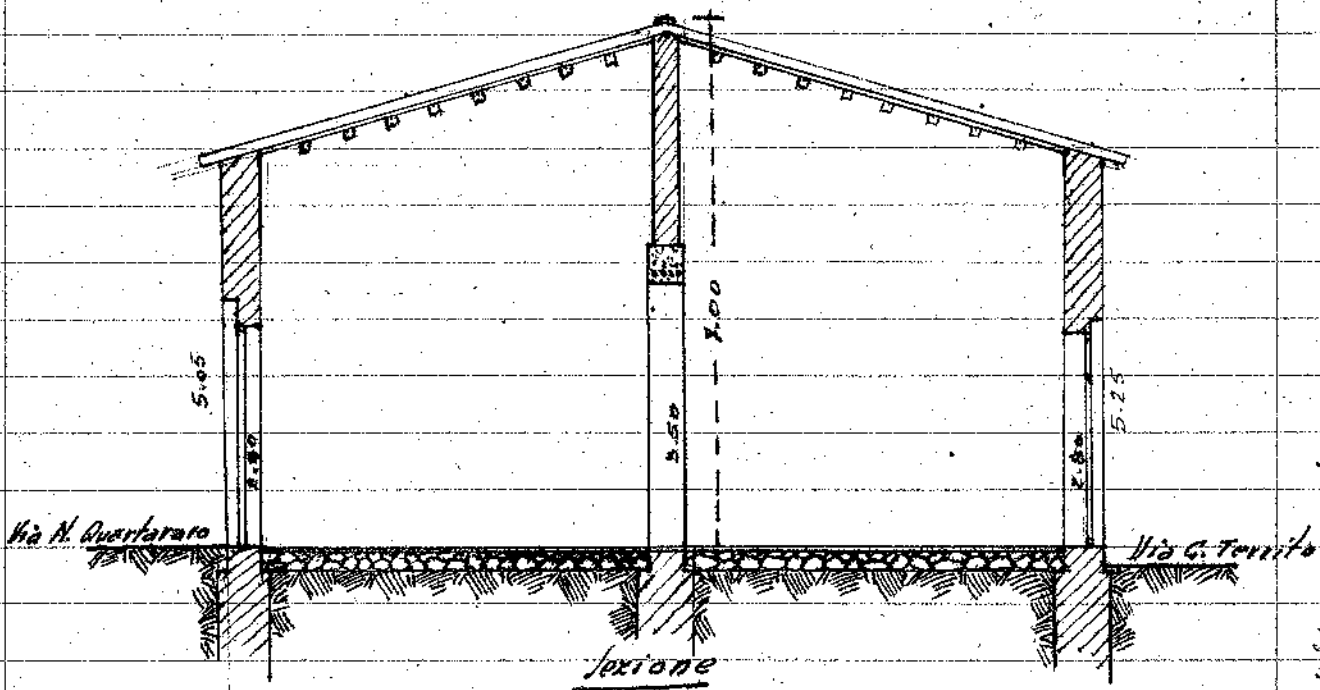

Stabilimento V. Guddemi

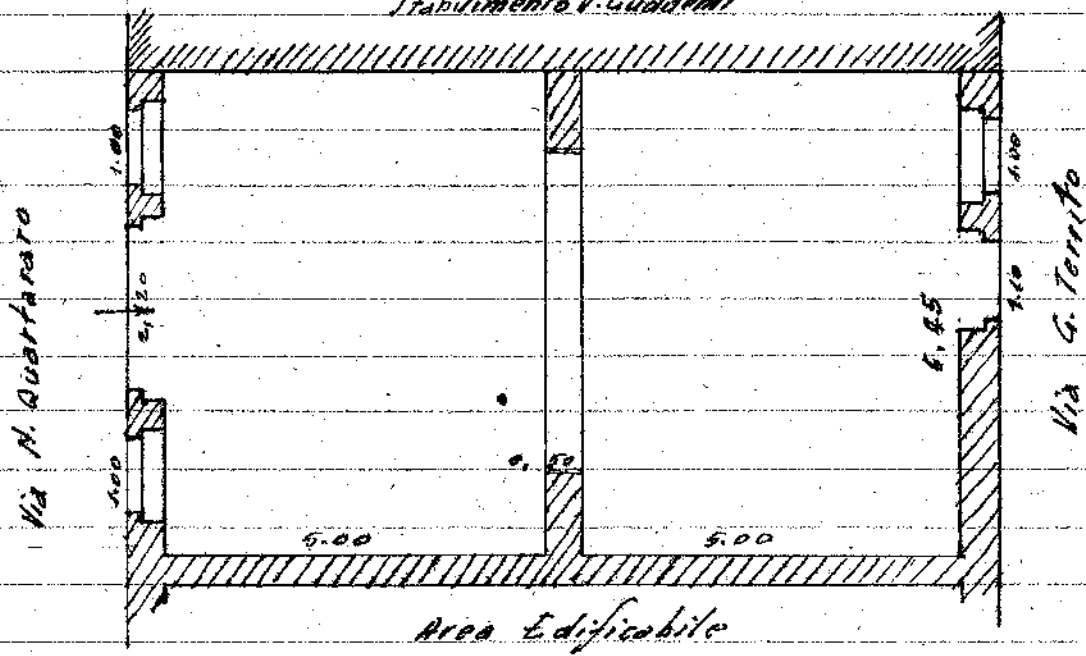

Area Edificabile
Pianta

Si accoglie — Manarini —
 Capponi & Horio
 Corso Garibaldi 1170

Ribera, 20 settembre 1966

Disegni Scala 1:100
 Leonidovasilino D'Amico