

*Per lettera di numero 100/100000
di data del 10/10/1941 R. Ribera*

16/41

Al Signor Commissario Prefettizio

R I B E R A

Prego V.S. volermi concedere in vendita lo spazio libero di terreno, di cui cotesto Comune dispone, sito all'angolo della via Marconi e via di Circonvallazione e precisamente a confinare con il R. Vivaio Forestale, per quel prezzo, per quella superficie o per quelle dimensioni (in armonia al piano regolatore) che V.S. stessa crederà, giusta pianta che segue. Avverto che tale terreno dovrà servirmi per edificarvi stabili, previa presentazione di progetto e relativa approvazione della Commissione Edilizia e con impegno di osservare le disposizioni restrittive vigenti o quelle che potranno essere emanate o giustamente imposte dalla Commissione Edilizia detta.

Ribera, 6 giugno 1941 XIX

Giudicani' Leonardo

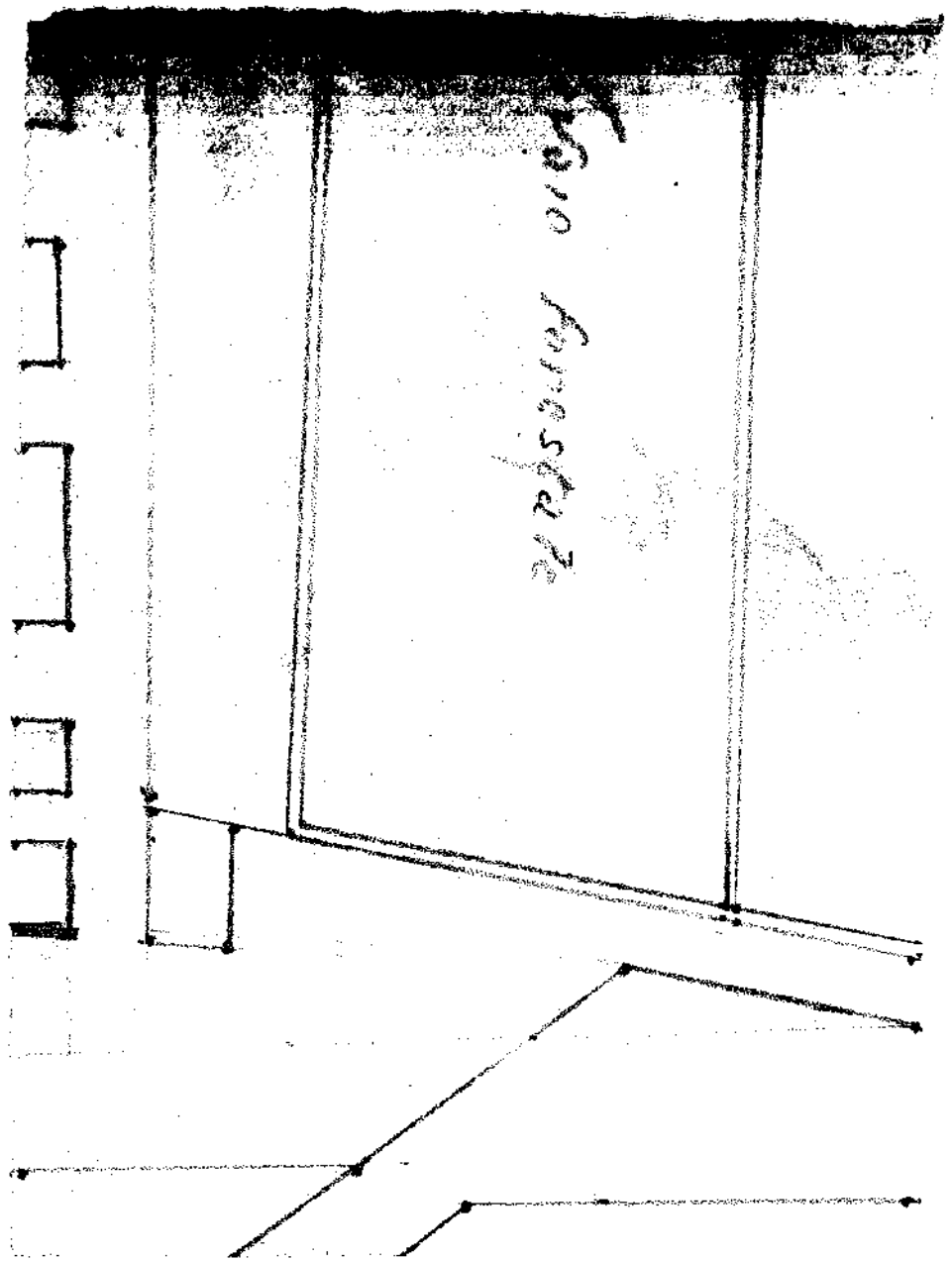

SCALA 1:200

Ribera, 6 - giugno 1941 XIX
Geom. Giuseppe Costa

R. Vivaio Forestale

10.50

VIA NERI

5.50

VIA DI CIRCONVALLAZIONE

Spazio libero
DEL
COMUNE

17.50

ZONA TRAZZERALE VINCOLATA

11.00

VIA MARCONI

15.50

R. TRAZZERA

10.00

FABBRICATO

VINCOLATA PER
COSTRUZIONI



MUNICIPIO DI RIBERA
 PROVINCIA DI AGRIGENTO

Ufficio _____

N. 4044 di protocollo

Addi _____

(A. _____)

RISPOSTA

20 GIUGNO 1941

XIX

OGGETTO _____

informazioni

SPETT/ UFFICIO TECNICO SPECIALE PER LE TRAZZERE DI SICILIA

PIAZZA MARINA 19

PALERMO
 =====

Per potere rispondere a richieste di concessione di terreno, Vi prego informarmi se il terreno di cui lo schizzo in calce segnato in rosso cade e meno nell'ambito della R. Trazzera S. Leonardo (Ribera-Bivona).

Il Commissario Prefettizio

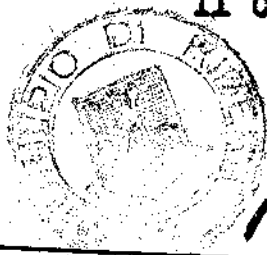

[Handwritten signature]

