

Ill.mo sig. Podestà

R I B E R A .

Il sottoscritto Noto Luigi fu Francesco, chiede
a V.S.Ill.ma l'autorizzazione per la costruzione di
una casa pagliera sull'area fabbricabile sita in
via Pellegrini e confinante per come segnato nello
disegno relativo.

In detta costruzione non adopererà nè cemento nè
ferro ma solo materiali locali.

Con osservanza

Ribera, 3/7/1936.XLV

Noto Luigi

Scale $\frac{1}{100}$

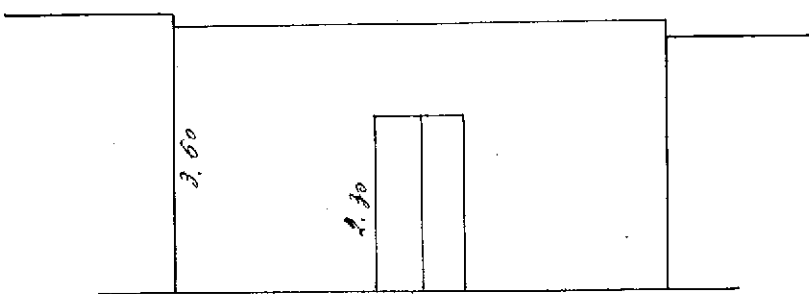

PROSPETTO in Via Pellegrini

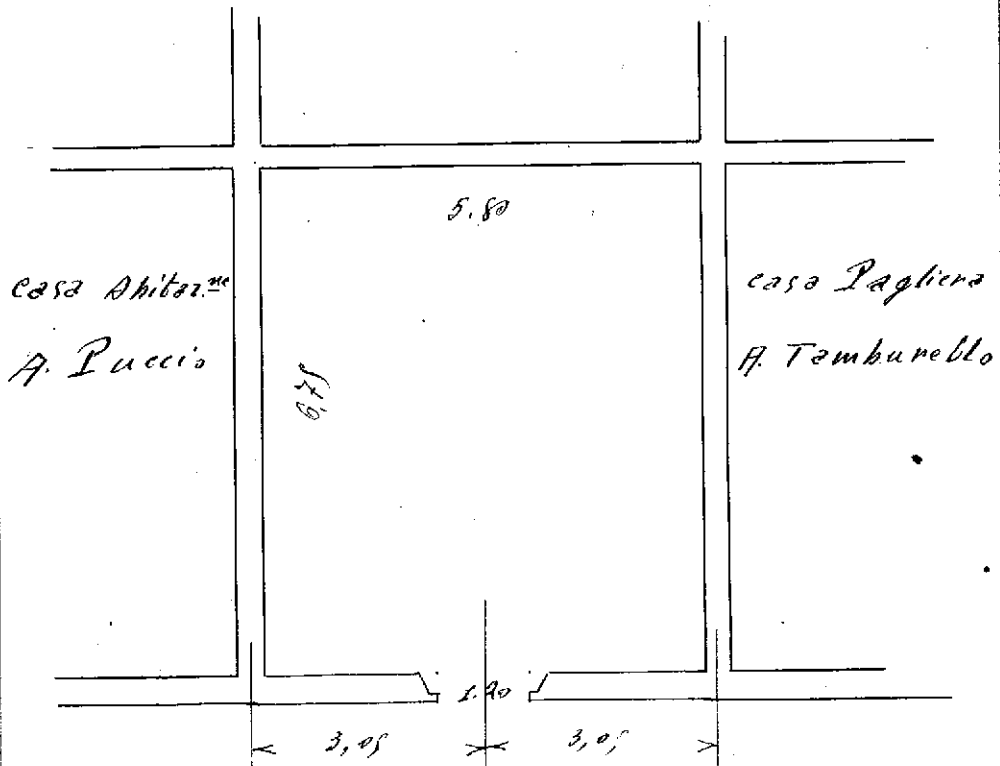

PIANTA - Via Pellegrini

Nelle nuove opere sopra segnate dovranno adoperarsi
solo ed esclusivamente materiali belgi

Roma 3/3/1925 XV

Gen. Pitti Mod. 5