



13/46

Al ¹⁹ Sindaco Presidente della Commissione
Edilizia.

- Ribera -

Il sottoscritto D'Azzo Giuseppe fu Giubani chiede
che le Sggr. concessa l'autorizzazione ad aprire una
porta d'ingresso alla propria abitazione ed una finestra
in Via Bonanni conformemente all'annesso disegno
prospettivo redatto dal Geom. Ciancimino Luigi

Si accoglie:
Marras
Cropanzano
Cassano

D'Azzo Giuseppe

Casa D'Azzo Giuseppe

Scala 1:100

Casa Smiraglia Maria

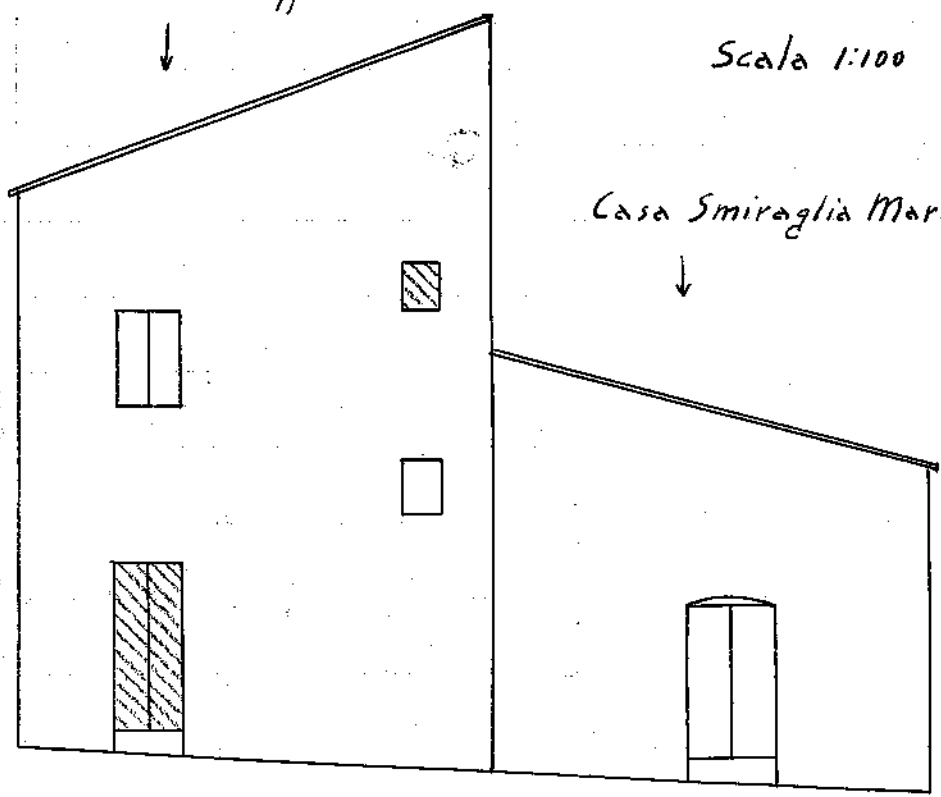

☐ Nuove aperture

Via Bonanni

IL Perito
Geom. Ciancimino Luigi