

16/42

Il *Comm. Sig. Podestà*  
del Comune di  
Ribera

La sottoscritta, *Bona Rosaria* fu *ufficiale* ti  
permette *inoltre* istanz. alla *S. P.* affinché  
voglia autorizzarla di costruire un vano  
nell'area edificabile di sua proprietà, sita nella  
Villa *Tabella* - facendo sapere che saranno  
usati materiali del luogo, prettamente *archit.*  
chici, senza impiego né di ferro né di cemento -

Ribera, li 14-6-942. XX°

*Bona Rosaria*

Scala 1:100

El. Jucinos  
Gen. Ch. Danioz

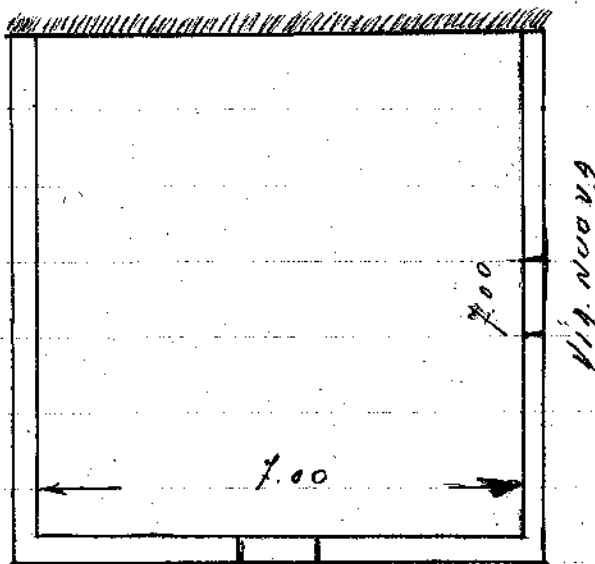
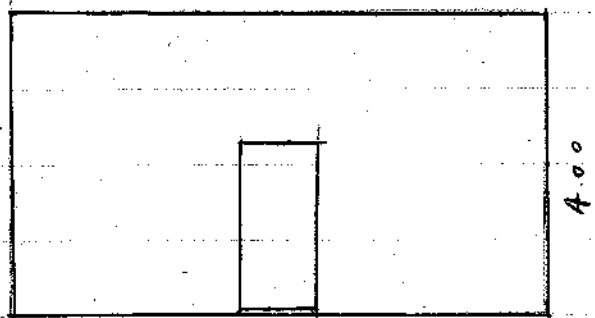

Via Nuova

### Relazione

Il vano che la Sopra Nuova riserva intese costruire e' delle dimensioni di m. 7 x m. 7.  
I materiali che saranno adoperati sono quelli del luogo di natura antartica. non sarà adoperato ne ferro ne cemento.  
Le murature saranno formate di tufo scuro e malta comune. Il tetto sarà formato di travi di pino, canne e coperto di tegole di argilla cotta.

Pitero, li 14-5-942. XX.

El Jucinos  
Gen. Micheli & Jucino