



M
P-5-44
13/45

M. - Signor
Sindaco del Comune di
Ribera

Il sottoscritto Borsellino Giuseppe
fu Romano, si prepa a inviare la suddetta
domanda alla S. V. M. - affinché
vogliate accordargli la facoltà di
potere edificare un corpo di case a
mantenere sul proprio modo sito
in questo nuovo nome "Villa Tabella",
e fortante i n. 11 e 12 della Planimetria
del piano regolatore a mo tempo
presentato dal Ing. Ciccillo Lucifora.
Il corpo di case suddetto sarà costruito
conforme ai disegni che seguono
con annessa

Ribera, 20 Maggio 1945

Dev.

Giuseppe Borsellino

Pianta

(Colli N. 11-12)

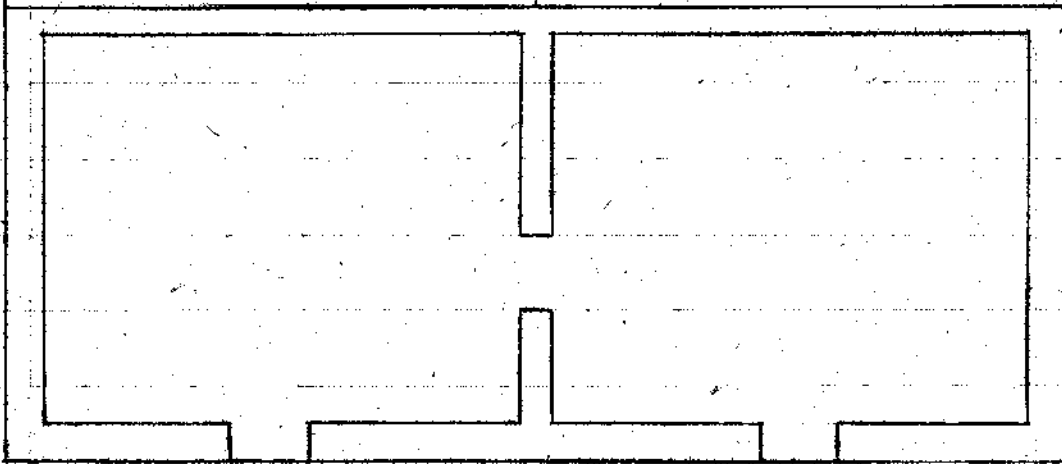

Via F

m. 6.00

Via A

m. 14.00

Via F. Crispi

Prospetto

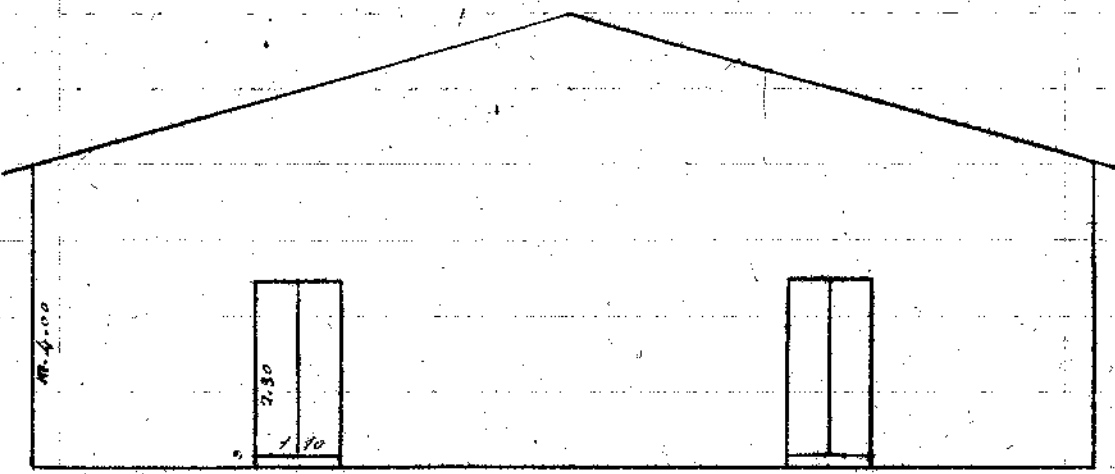

m. 4.00

2.30

1.70

Via F. Crispi

Scala = 1:100

Geom. P. Crispi