



L. 5000
Signor Podestà
di Pibera

Il sottoscritto Comunque Mario fu Stefano
fa istanza alla S. P. L. 5000 di volerli concedere
il permesso di sopraelevare la casa a pri-
mo piano di sua proprietà sita nel Corso
Mercato N° 124 e Via Forzello N° 105.

A tale scopo ha fatto segnare qui appun-
to il disegno delle opere al Geometra
Gioachino D'Amico -

Con ogni osservazione

Pibera, 31 maggio 1932 x

Argento Giusefa fu moglie di Giovanni
Mario

*Sopraelevazione della Casa a primopiano
sita in via Mercato N° 124 e Via Fazzello N° 105 -
Scala 1:100*

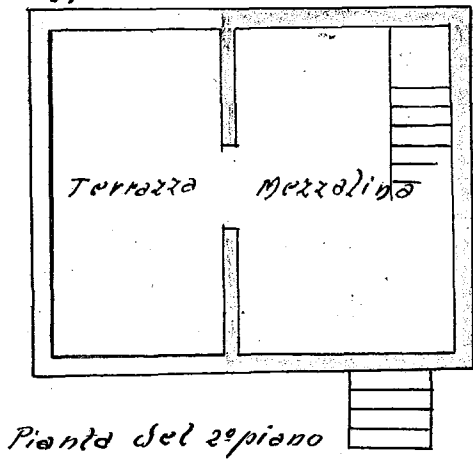
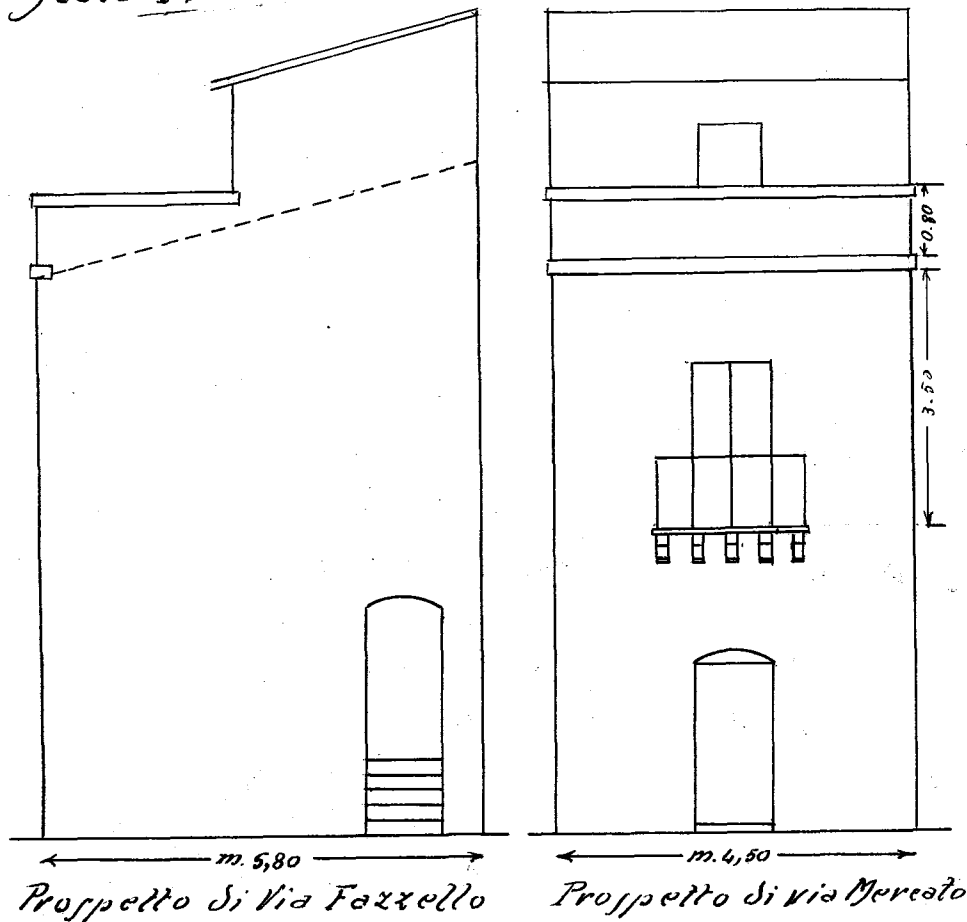

*N.B. Le opere segnate
in nero sono quelle già
esistenti, mentre quelle
segnate in rosso rappre=
sentano le nuove =*

Georgio Vignola